



**PARTS  
CATALOGUE  
CATALOGO  
DE REPUESTOS**

**F15B'08** (6D46)

---



1G6D4-200S1

( )

F15B  
PARTS CATALOGUE  
©2007 by Yamaha Motor Co., Ltd.  
1st edition, July 2007  
All rights reserved.  
Any reprinting or unauthorized use  
without the written permission of  
Yamaha Motor Co., Ltd.  
is expressly prohibited.  
Printed in Japan.

F15B  
CATALOGO DE REPUESTOS  
©2007 por Yamaha Motor Co., Ltd.  
1ª edición, julio 2007  
Todos los derechos reservados.  
Toda reproducción o uso no autorizado  
sin el consentimiento escrito de  
Yamaha Motor Co., Ltd.  
quedan expresamente prohibidos  
Impreso en Japón.

# FOREWORD

This Parts Catalogue is related to the parts for the model(s) on the cover page. When you are ordering replacement parts, please refer to this Parts Catalogue and quote both part numbers and part names correctly.

1. Modifications or additions which have been made after the issue of the Parts Catalogue will be announced in the Parts News.  
It is advisable that you make the necessary corrections to the Parts Catalogue according to the Parts News.

2. Abbreviations

The following abbreviations are used in this Parts Catalogue.

“UR” Use specified parts number.

“UN” Use as many as needed.

“AP” Alternate Parts

“LM” Locally Made (Parts need to be ordered locally)

“F#” Frame No. (Applicable machine No.)

“O/S” Over Size

3. The number of components for assembly

- Parts, which are to be supplied in an assembly, are listed with a dot (.) in front of the part name as shown below.
- The numeral appearing to the right of each component part indicates the quantity of parts for each assembly unit.

PART NO.	DESCRIPTION	Q'TY	REMARKS
2F5-83310-60	FRONT FLASHER LIGHT ASSY	2	
115-83311-60	.BULB (6V-18W)	1	

4. Applicable colours of graphics are represented in the “REMARKS” as shown below.

PART NO.	DESCRIPTION	Q'TY	REMARKS
2N4-24110-00-X5	FUEL TANK COMP.	2	MXR
3J1-24240-10	.GRAPHIC, FUEL TANK	1	FOR MXR

5. Note that the illustrations for reference in finding parts numbers are not to be used for assembling. When assembling, please use the applicable service manual.

6. The asterisk (\*) before a reference number indicates modified items after the first edition.

7. Applicable Serial No.

Engine Serial No.

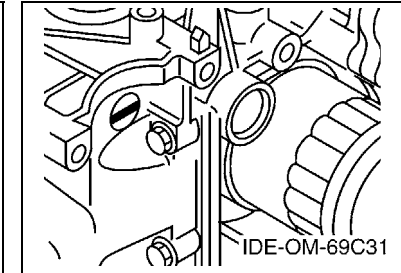
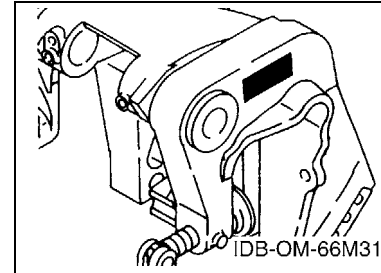

8. Applicable Engine Starting Serial No.

Model	Serial No.	Model	Serial No.
F15B	6D4K-1000856		

9. Applicable Colour Code

Abbreviation	Colour Name	Colour Code
DBNM2	DARK BLUISH GRAY METALLIC 2	004D

10. Quantity Column Information

Column No.	Name Of Q'ty Column	Applicable Model
1	MH	F15BMH
2	M	F15BM

# PROLOGO

Este catálogo de repuestos corresponde a las piezas para el o los modelos que figuran en la página de portada. Al formular el pedido de repuestos, se ruega citar este catálogo y especificar correctamente el número y el nombre de las piezas.

- Las modificaciones y agregados que se hayan realizado después de la edición de este Catálogo de Repuestos, serán anunciados en las Informaciones de Recambios. Es recomendable que se hagan las correcciones necesarias en el Catálogo de Repuestos de acuerdo con las Informaciones de Recambios.

## 2. Abreviaciones

En este. Catálogo de Repuestos se emplean las siguientes abreviaciones.

“UR” Usar el número de partes especificado

“UN” Usar la cantidad necesaria

“AP” Piezas sustitutivas

“LM” Fabricación local (Hay que pedir los repuestos en las cercanías)

“F#” N° de bastidor (N° aplicable a la máquina)

“O/S” Sobredimensionado

## 3. La cantidad de componentes para el montaje

- Los componentes, suministrados como conjunto, se describen con un punto (.) que precede al nombre del parte como se indica a continuación.
- La numeración que aparece a la derecha de cada descripción indica la cantidad de partes por cada unidad de conjunto.

CODIGO N°	DESCRIPCION	CANT.	OBSERVACIONES
2F5-83310-60	ENSAMBLAJE DE LA LUZ	2	
115-83311-60	.BOMBILLA (6V-18W)	1	

## 4. Los colores de los componentes se indican como sigue en la columna de “OBSERVACIONES”.

CODIGO N°	DESCRIPCION	CANT.	OBSERVACIONES
2N4-24110-00-X5	COMP. DEL TANQUE	2	MXR
3J1-24240-10	.GRAFICO, DEL TANQUE	1	PARA MXR

- Debe tenerse en cuenta que las ilustraciones sirven como guía para la búsqueda de los números de partes y no deben usarse para el montaje. Durante el montaje, se recomienda usar el manual de taller correspondiente.

- EL asterisco (\*) antes del número de referencia indica los elementos modificados después de la primera edición.

## 7. Números de serie

N° de Serie del motor

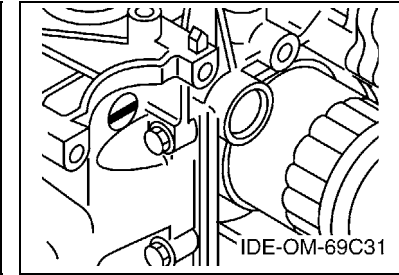
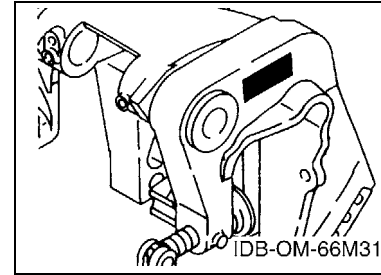

## 8. Números de serie del motor

Modelo	N° de serie	Modelo	N° de serie
F15B	6D4K-1000856		

## 9. Códigos de color aplicables

Abreviatura	Nombre de color	Código de color
DBNM2	DARK BLUISH GRAY METALLIC 2	004D

## 10. Información para la columna de cantidades

Columna N°	Nombre de la columna de cantidades	Modelo aplicable
1	MH	F15BMH
2	M	F15BM

# CONTENTS

TOP COWLING .....	1
CYLINDER & CRANKCASE 1 .....	2
CRANKSHAFT & PISTON .....	4
CYLINDER & CRANKCASE 2 .....	5
VALVE .....	6
INTAKE .....	7
CARBURETOR .....	8
OIL PUMP .....	9
FUEL .....	10
STARTER .....	12
GENERATOR .....	14
ELECTRICAL 1 .....	15
ELECTRICAL 2 .....	16
BOTTOM COWLING .....	17
STEERING .....	19
CONTROL .....	21
REMO CON ATTACHMENT .....	23
BRACKET 1 .....	24
BRACKET 2 .....	26
UPPER CASING .....	28
OIL PAN .....	29
LOWER CASING & DRIVE 1 .....	30
LOWER CASING & DRIVE 2 .....	33
FUEL TANK .....	35
STEERING GUIDE .....	36
REMOTE CONTROL BOX .....	37
REMOTE CONTROL ASSY .....	38
REPAIR KIT 1 .....	40
REPAIR KIT 2 .....	41
REPAIR KIT 3 .....	42
<b>INDEX</b>	
NUMERICAL INDEX .....	43

# CONTENIDO

SOPORTE SUPERIOR .....	1
CILINDRO & CARTER 1 .....	2
CIGUENAL & PISTON .....	4
CILINDRO & CARTER 2 .....	5
VALVULA .....	6
ADMISION .....	7
CARBURADOR .....	8
BOMBA DE ACEITE .....	9
COMBUSTIBLE .....	10
ARRANQUE .....	12
GENERADOR .....	14
EQUIPO ELECTRICO 1 .....	15
EQUIPO ELECTRICO 2 .....	16
CUBIERTA INFERIOR .....	17
DIRECCION .....	19
CONTROL .....	21
CONJUNTO ADITAMENTO .....	23
SOPORTE 1 .....	24
SOPORTE 2 .....	26
FUNDA SUPERIOR .....	28
OIL PAN .....	29
IMPULSOR E INFERIOR 1 .....	30
IMPULSOR E INFERIOR 2 .....	33
DEPOSITO DE COMBUSTIBLE .....	35
DIRECCIONGUIAR .....	36
CONTROL REMOTO COMPLETO .....	37
CONTROL REMOTO COMPL .....	38
ESTUCHE REPARATION 1 .....	40
ESTUCHE REPARATION 2 .....	41
ESTUCHE REPARATION 3 .....	42
<b>INDICE</b>	
INDICE NUMERICO .....	43

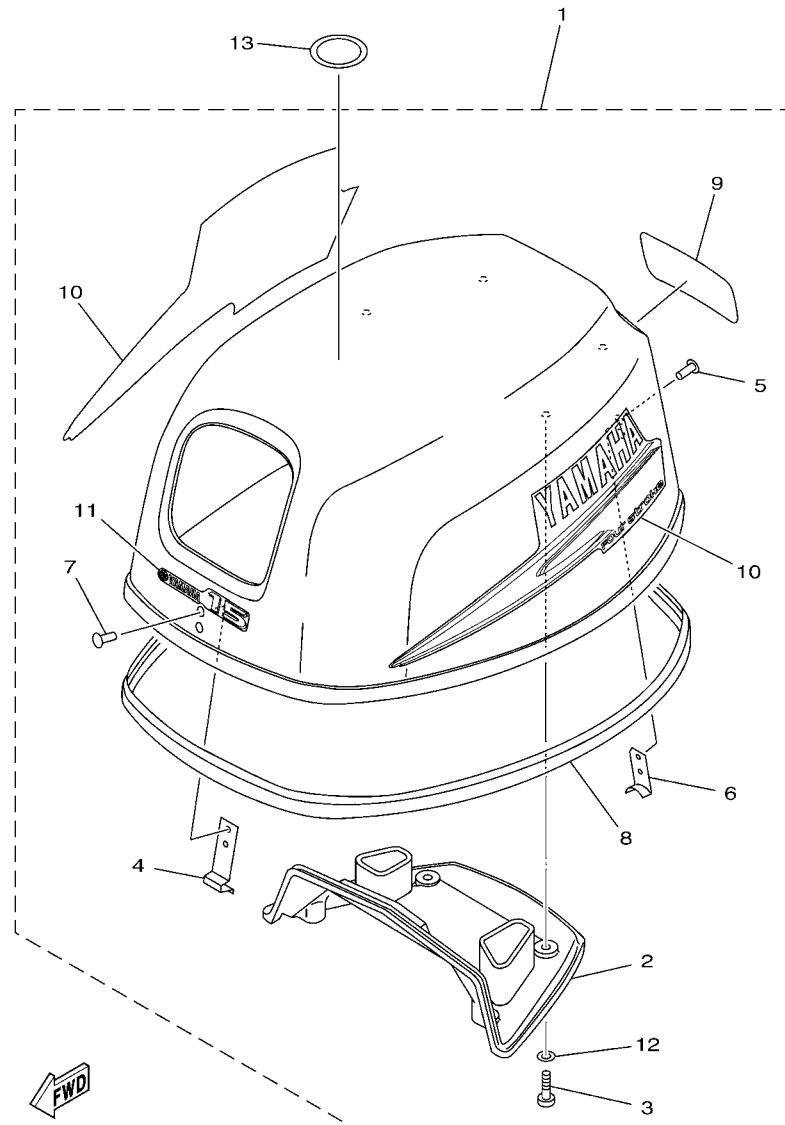

66M3100-C010

FIG. 1 TOP COWLING

SOPORTE SUPERIOR

REF. NO.	PART NO. CODIGO Nº	DESCRIPTION DESCRIPCION	MH	M				REMARKS OBSERVACIONES
1	66M-42610-20-4D	TOP COWLING ASSY SOPORTE SUPERIOR COMPL.	1	1				
2	66M-42613-00	.MOLDING, AIR DUCT .MOLDURA CONDUCTO AIRE	1	1				
3	97780-60520	.SCREW, TAPPING .TORNILLO DE CABEZA DE CONO ACH	4	4				
4	65W-42651-01	.HOOK .GANCHO	1	1				
5	90266-06M02	.RIVET .REMACHE	2	2				
6	66M-42652-00	.HOOK .GANCHO	1	1				
7	90266-06M02	.RIVET .REMACHE	2	2				
8	6D4-42615-00	.SEAL .SELLO	1	1				
9	66M-42678-20	.GRAPHIC, REAR .CALCAMONIA TRASERA	1	1				
10	66M-W0070-20	.GRAPHIC SET .JUEGO DE EMBLEMA	1	1				
11	66M-42677-00	.GRAPHIC, FRONT .CALCAMONIA FRONTAL	1	1				
12	90202-05M38	.WASHER, PLATE .ARANDELA DE PLANA	4	4				
13	67F-13434-03	LABEL, CAUTION ETIQUETA DE PRECAUCION	1	1				

FIG. 2 CYLINDER & CRANKCASE 1 CILINDRO & CARTER 1

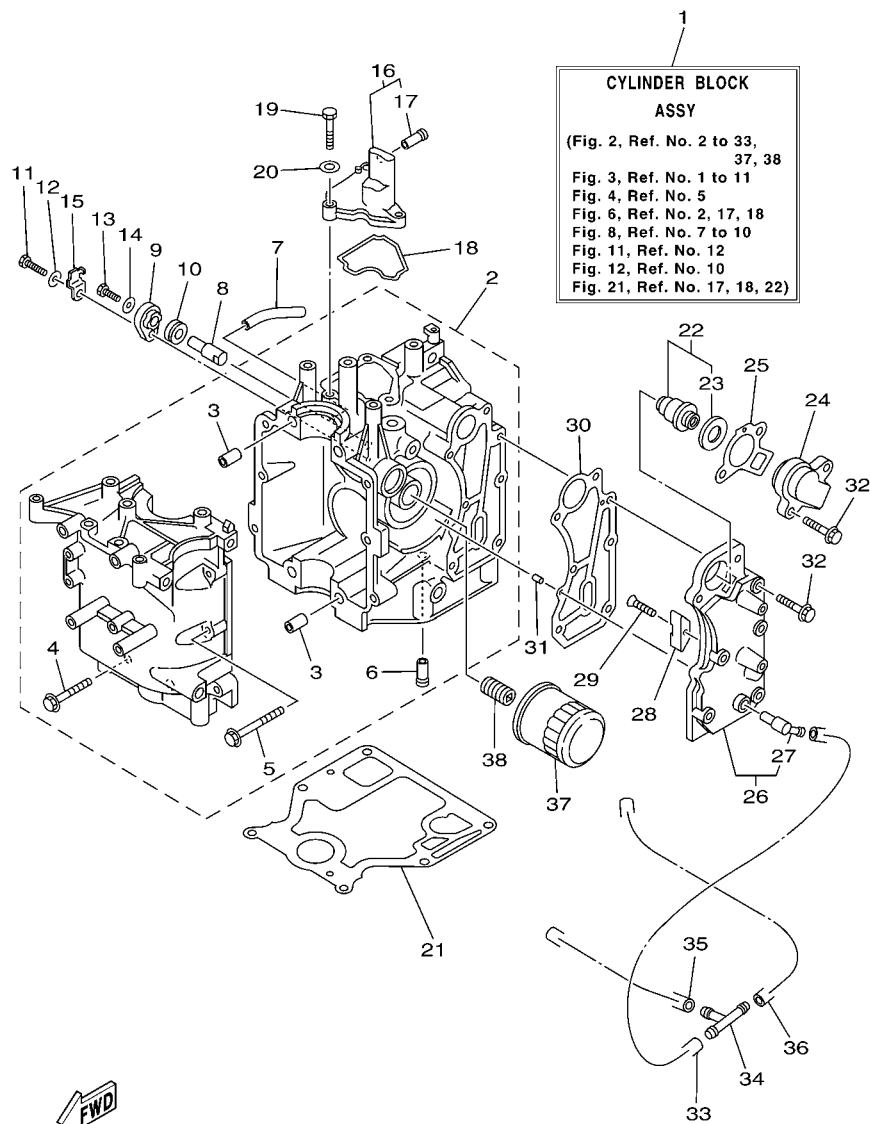

**CYLINDER BLOCK  
ASSY**  
(Fig. 2, Ref. No. 2 to 33,  
37, 38  
Fig. 3, Ref. No. 1 to 11  
Fig. 4, Ref. No. 5  
Fig. 6, Ref. No. 2, 17, 18  
Fig. 8, Ref. No. 7 to 10  
Fig. 11, Ref. No. 12  
Fig. 12, Ref. No. 10  
Fig. 21, Ref. No. 17, 18, 22)

6D45200-F020

REF. NO.	PART NO. CODIGO Nº	DESCRIPTION DESCRIPCION	MH	M			REMARKS OBSERVACIONES
1	66M-W009B-05-1S	CYLINDER BLOCK ASSY CILINDRO BLOQUE COMPLETO	1	1			
2	66M-15100-03-1S	CRANKCASE ASSY CARTER COMPLETO	1	1			
3	99510-10114	.PIN, DOWEL .CENTRADOR	2	2			
4	90119-08M66	.BOLT, WITH WASHER .TORNILLO CON ARANDELA	4	4			
5	90119-06M14	.BOLT, WITH WASHER .TORNILLO CON ARANDELA	6	6			
6	6E5-24377-00	.PIPE, JOINT 2 .TUBO DE UNION 2	1	1			
7	90445-10M46	HOSE (L65) TUBO (L65)	1	1			
8	66M-11325-00	ANODE ANODO	1	1			
9	66M-11327-00-94	COVER, ANODE CUBIERTA DE ANODO	1	1			
10	66M-11328-00	GROMMET, ANODE TAPON	1	1			
11	97095-06020	BOLT PERNO	1	1			
12	92995-06600	WASHER ARANDELA	1	1			
13	97095-05012	BOLT PERNO	1	1			
14	92995-05600	WASHER ARANDELA	1	1			
15	66M-12535-00	PLATE EMPAQUETADURA	1	1			
16	66M-11168-00-1S	COVER, BREATHER CUBIERTA RESPIRADERO	1	1			
17	6E5-24377-00	.PIPE, JOINT 2 .TUBO DE UNION 2	1	1			
18	66M-11357-00	SEAL, CYLINDER 3 RETEN ACEITE CILINDRO 3	1	1			
19	97095-06020	BOLT PERNO	3	3			
20	92995-06600	WASHER ARANDELA	3	3			
21	66M-11351-10	GASKET, CYLINDER JUNTA, DE CILINDRO	1	1			
22	66M-12411-01	THERMOSTAT TERMOSTAT	1	1			
23	688-12412-00	.SEAL, THERMOSTAT .SELLO TERMOSTATO	1	1			
24	6H3-12413-00-1S	COVER, THERMOSTAT CUBIERTA TERMOSTATO	1	1			
25	62Y-12414-00	GASKET, COVER EMPAQUE	1	1			
26	66M-41113-20-1S	OUTER COVER, EXHAUST CUBOERTA EXTERIOR DE ESCAPE	1	1			
27	676-11372-00	.NIPPLE, HOSE .NIPLE DE MANGUERA	1	1			





FIG. 3 CRANKSHAFT & PISTON

CIGUENAL & PISTON

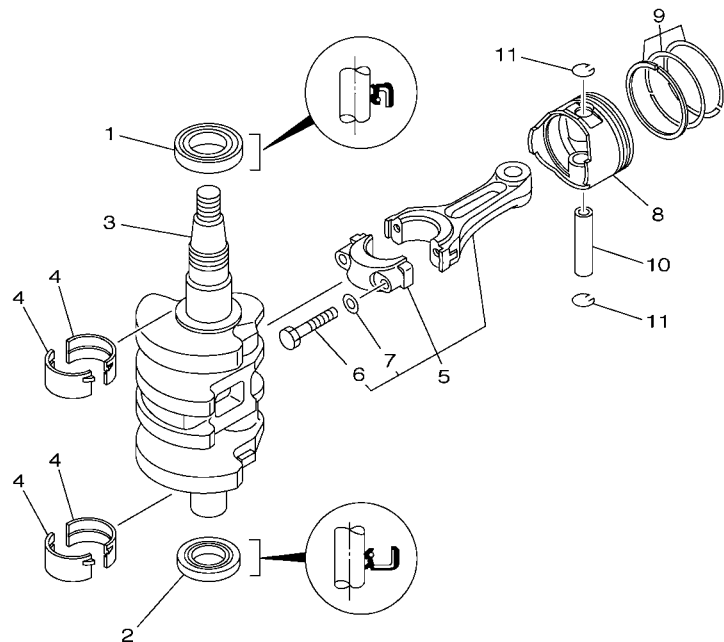

REF. NO.	PART NO. CODIGO Nº	DESCRIPTION DESCRIPCION	MH	M		REMARKS OBSERVACIONES
1	93102-35M51	OIL SEAL SELLO ACEITE	1	1		
2	93102-25M52	OIL SEAL SELLO ACEITE	1	1		
3	66M-11411-00	CRANKSHAFT CIGUENAL	1	1		
4	66M-11416-00	PLANE BEARING, CRANKSHAFT 1 COJINETE PLANO 1	4	4		UR BROWN UR BROWN
	66M-11416-10	PLANE BEARING, CRANKSHAFT 1 COJINETE PLANO 1	4	4		UR BLACK UR BLACK
	66M-11416-20	PLANE BEARING, CRANKSHAFT 1 COJINETE PLANO 1	4	4		UR BLUE UR BLUE
5	66M-11650-00	CONNECTING ROD ASSY BIELA COMPLETA	2	2		
6	66M-11654-00	.BOLT, CONNECTING ROD .TORNILLO DE BIELA	2	2		
7	90201-07M01	.WASHER, PLATE .ARANDELA PLANA	2	2		
8	66M-11631-00-96	PISTON (STD) PISTON (NORMA)	2	2		
	66M-11635-00	PISTON (0.25MM O/S) PISTON (0.25MM O/S)	2	2		AP AP
	66M-11636-00	PISTON (0.50MM O/S) PISTON (0.50MM O/S)	2	2		AP AP
9	66N-11603-00	PISTON RING SET (STD) JUEGO DE ANILLOS (NORMA)	2	2		
	66N-11604-00	PISTON RING SET (0.25MM O/S) JUEGO DE ANILLOS (0.25MM O/S)	2	2		AP AP
	66N-11605-00	PISTON RING SET (0.50MM O/S) JUEGO DE ANILLOS (0.50MM O/S)	2	2		AP AP
10	634-11633-00	PIN, PISTON PASADOR, PISTON	2	2		
11	93450-15023	CIRCLIP SEGURO	4	4		



66M0010-8031





66M0010-1051

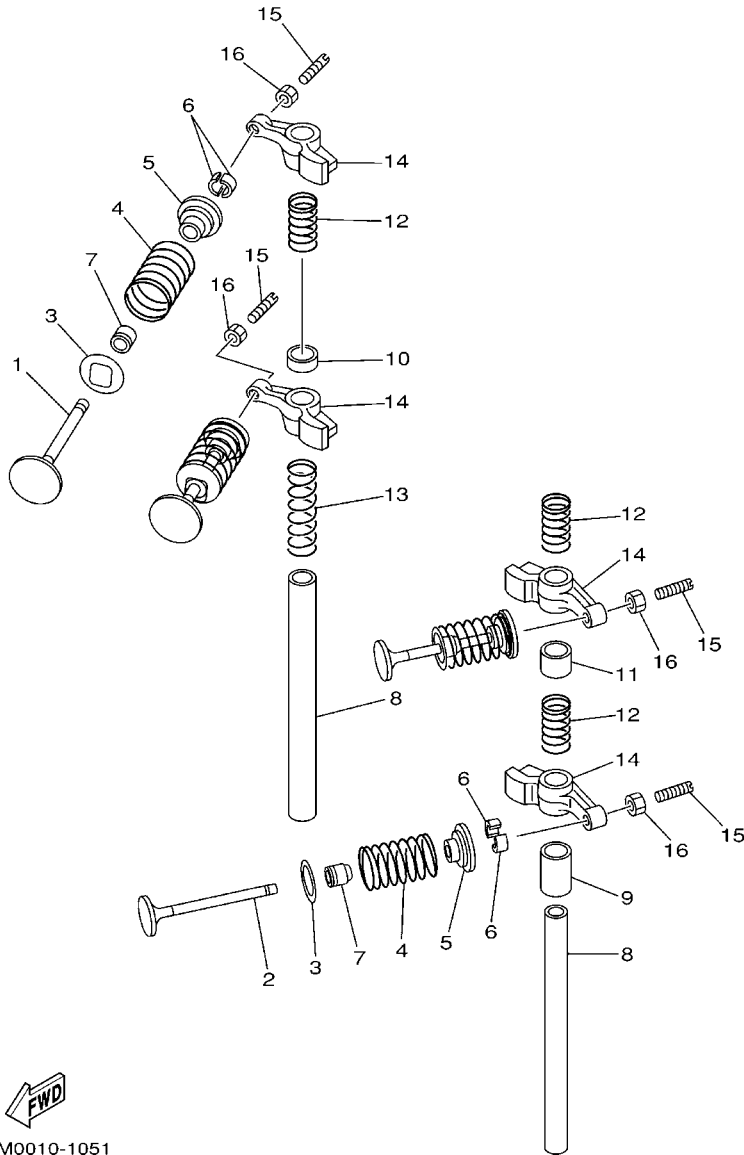

FIG. 5 VALVE

VALVULA

REF. NO.	PART NO. CODIGO Nº	DESCRIPTION DESCRIPCION	MH	M			REMARKS OBSERVACIONES
1	66M-12111-00	VALVE, INTAKE VALVULA DE ADMISION	2	2			
2	66M-12121-00	VALVE, EXHAUST VALVULA DE ESCAPE	2	2			
3	66M-12116-00	SEAT, VALVE SPRING ASIENTO RESORTE DE VALVULA	4	4			
4	66M-12113-00	SPRING, VALVE INNER RESORTE VALVULA INTERNA	4	4			
5	30X-12117-00	RETAINER, VALVE SPRING RETEN RESORTE DE VALVULA	4	4			
6	30X-12118-00	COTTER, VALVE SEGURO DE VALVULA	8	8			
7	51Y-12119-00	SEAL, VALVE STEM SELLO DE ACEITE VALVULA	4	4			
8	66M-12146-00	SHAFT, ROCKER ARBOL DE BALANCIN	2	2			
9	90387-13M56	COLLAR ESPACIADOR	1	1			
10	90387-13001	COLLAR ESPACIADOR	1	1			
11	90387-13002	COLLAR ESPACIADOR	1	1			
12	90501-12M40	SPRING, COMPRESSION RESORTE DE COMPRESION	3	3			
13	90501-12M41	SPRING, COMPRESSION RESORTE DE COMPRESION	1	1			
14	66M-12151-10	ARM, VALVE ROCKER BRAZO DE BALANCIN DE VALVULA	4	4			
15	62Y-12159-00	SCREW, VALVE ADJUSTING TORNILLO DE AJUSTE DE VALVULA	4	4			
16	62Y-12158-00	NUT, LOCK ARANDELA DE SEGURIDAD	4	4			

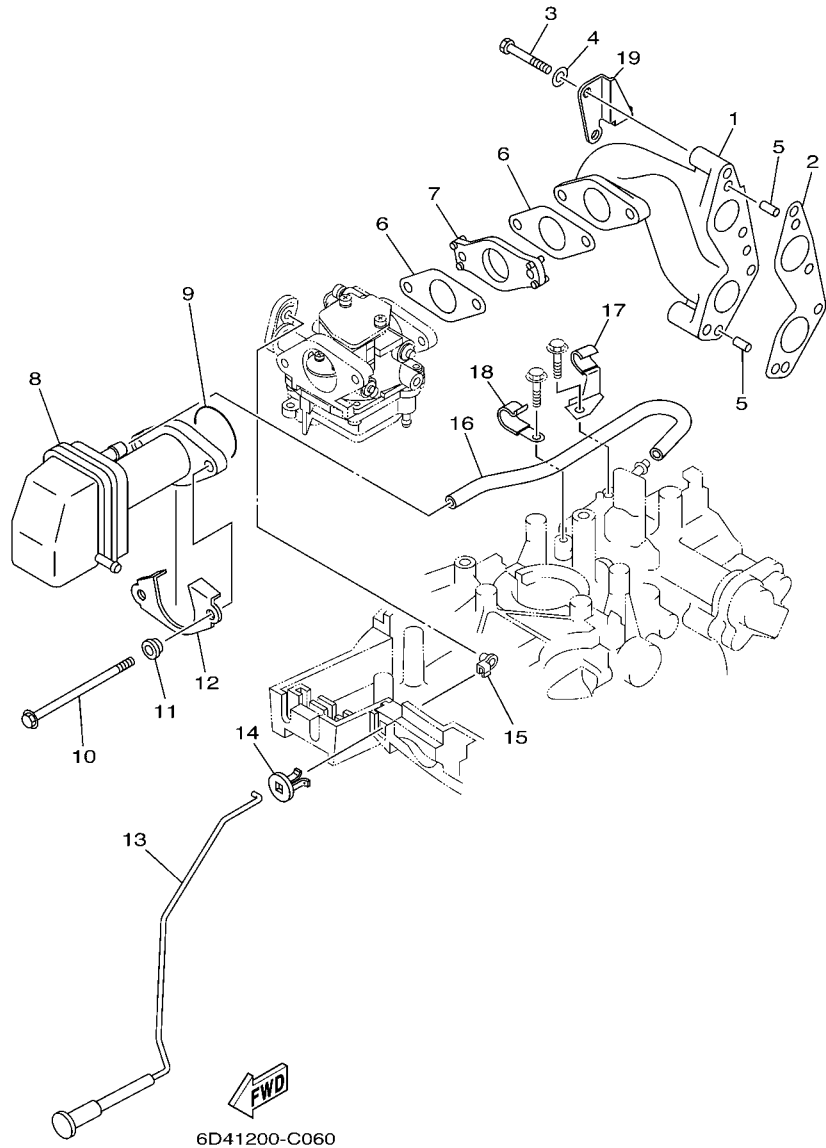

FIG. 6 INTAKE

ADMISION

REF. NO.	PART NO. CODIGO N°	DESCRIPTION DESCRIPCION	MH	M	REMARKS OBSERVACIONES
1	66M-13641-10-94	MANIFOLD 1 MULTIPLE 1	1	1	
2	66M-13645-00	GASKET, MANIFOLD 1 EMPAQUE	1	1	
3	97095-06040	BOLT PERNO	4	4	
4	92995-06600	WASHER ARANDELA	4	4	
5	93606-12019	PIN, DOWEL PASADOR DE CLAVIJA	2	2	
6	66M-13646-00	GASKET, MANIFOLD 2 EMPAQ. DE MULTIPLE 2	2	2	
7	66M-14271-00	INSULATOR AISLANTE	1	1	
8	66M-14440-00	SILENCER ASSY, INTAKE SILENCIADOR COMPL. DE ADMISION	1	1	
9	93210-35M86	O-RING ANILLO O	1	1	
10	90119-06M76	BOLT, WITH WASHER TORNILLO CON ARANDELA	2	2	
11	90387-06M79	COLLAR ESPACIADOR	2	2	
12	66M-14477-00	PLATE PLACA	1	1	
13	6D4-41271-00	KNOB, CHOKE PERILLA AHOGADOR	1	1	
14	689-41273-00	GROMMET TAPON PROTECTOR	1	1	
15	6J8-41262-00	JOINT, CHOKE LEVER CONECTOR DE AHOGADOR	1	1	
16	66M-15373-00	PIPE, BREATHER MANGUELA DE RESPIRADERO	1	1	
17	90465-08M82	CLAMP BRIDA	1	1	
18	90465-08M83	CLAMP BRIDA	1	1	
19	6D4-24566-00	BRACKET, FILTER SOPORTE DEL FILTRO	1	1	

FIG. 7 CARBURETOR

CARBURADOR

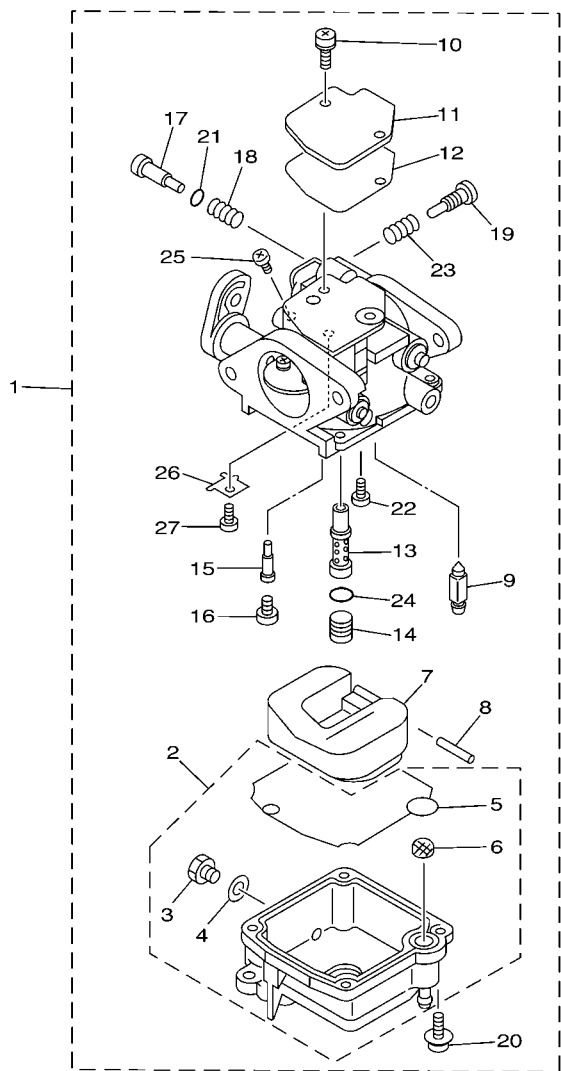

  
6D41200-C070

REF. NO.	PART NO. CODIGO Nº	DESCRIPTION DESCRIPCION	MH	M			REMARKS OBSERVACIONES
1	6D4-14301-00	CARBURETOR ASSY 1 CARBURADOR COMPLETO 1	1	1			
2	66N-14381-00	.BODY, FLOAT CHAMBER .CUERPO DE CAMARA DE BOIA	1	1			
3	62Y-14383-00	..SCREW, DRAIN ..TORNILLO DE DRENAJE	1	1			
4	66M-14398-00	..GASKET ..EMPAQUE	1	1			
5	66M-14384-00	..GASKET, FLOAT CHAMBER ..EMPAQUE DE CAMARA DE BOIA	1	1			
6	66M-14827-00	..FILTER ..FILTRO	1	1			
7	6D4-14385-00	.FLOAT .BOIA	1	1			
8	6E5-14386-01	.PIN, FLOAT .PASADOR DE BOIA	1	1			
9	6L2-14392-00	.VALVE, NEEDLE .VALVULA DE AGUJA	1	1			
10	97980-04110	.SCREW, WITH WASHER .TORNILLO CON ARANDELA	2	2			
11	6L2-14157-00	.COVER, MIXING .CUBIERTA DE MEZCLA	1	1			
12	62Y-14399-00	.GASKET .EMPAQUE	1	1			
13	66M-14341-00	.NOZZLE, MAIN .BOQUILLA PRINCIPAL	1	1			
14	66M-14343-52	.JET, MAIN (#104) .INYECTOR PRINCIPAL (#104)	1	1			
15	66M-14342-23	.JET, PILOT (#45) .ESPREA DE PILOTO (#45)	1	1			
16	66M-14355-00	.PLUG .TAPON	1	1			
17	5H0-14323-00	.SCREW, AIR ADJUSTING .TORNILLO DE AJUSTE DE AIRE	1	1			
18	30X-14334-00	.SPRING, AIR ADJUSTING .RESORTE DE AJUSTADOR DE AIRE	1	1			
19	62Y-14321-00	.SCREW, THROTTLE .TORNILLO DE OBTURADOR	1	1			
20	97980-04112	.SCREW, WITH WASHER .TORNILLO CON ARANDELA	4	4			
21	62Y-14397-00	.O-RING .ANILLO O	1	1			
22	98980-04006	.SCREW, BIND .TORNILLO DE LIGAR	1	1			
23	646-14212-01	.SPRING, PILOT ADJUSTING .RESORTE DE AJUSTE DE PILOTO	1	1			
24	6F5-14397-00	.O-RING .ANILLO EN O	1	1			
25	97890-04005	.SCREW, PAN HEAD .TORNILLO	1	1			
26	66M-14157-00	.PLATE .PLACA SOPORTE	1	1			
27	98580-03005	.SCREW, PAN HEAD .TORNILLO DE CABEZA CRUZADA	1	1			

FIG. 8 OIL PUMP

BOMBA DE ACEITE

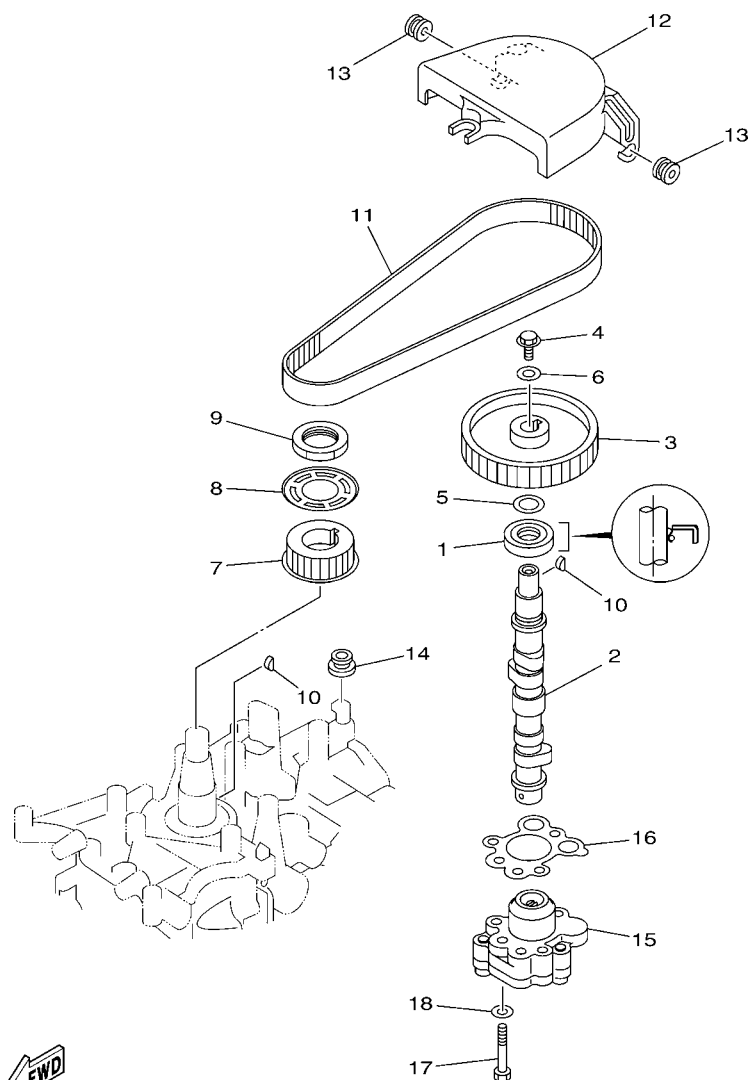

 66R4300-D080

REF. NO.	PART NO. CODIGO Nº	DESCRIPTION DESCRIPCION	MH	M				REMARKS OBSERVACIONES
1	93102-18M21	OIL SEAL SELLO ACEITE	1	1				
2	66M-12170-00	CAMSHAFT ASSY 1 ARBOL DE LEVAS COMPLETO 1	1	1				
3	66M-11537-00-94	GEAR, DRIVEN ENGRANAJE TRACCION	1	1				
4	90105-06M14	BOLT FLANGE TORNILLO	1	1				
5	90201-13201	WASHER, PLATE ARANDELA PLANA	1	1				
6	90201-06M94	WASHER, PLATE ARANDELA PLANA	1	1				
7	66M-11536-10	GEAR, DRIVE ENGRANAJE TRACCION	1	1				
8	66M-11557-00	WASHER 1 ARANDELA 1	1	1				
9	90170-28M37	NUT TUERCA	1	1				
10	90280-03M01	KEY, WOODRUFF CUNA WOODRUFF	2	2				
11	66M-46241-00	V-BELT CORREA	1	1				
12	66M-46297-00	COVER, DUST CUBIERTA, PARA POLOVO	1	1				
13	90480-10M16	GROMMET TAPON	2	2				
14	90480-12072	GROMMET TAPON	1	1				
15	66M-13300-10	OIL PUMP ASSY BOMBA DE ACEITE COMPLETA	1	1				
16	66M-13329-10	GASKET, PUMP COVER EMPAQUE TAPA DE BOMBA	1	1				
17	97095-06035	BOLT PERNO	3	3				
18	92995-06600	WASHER ARANDELA	3	3				

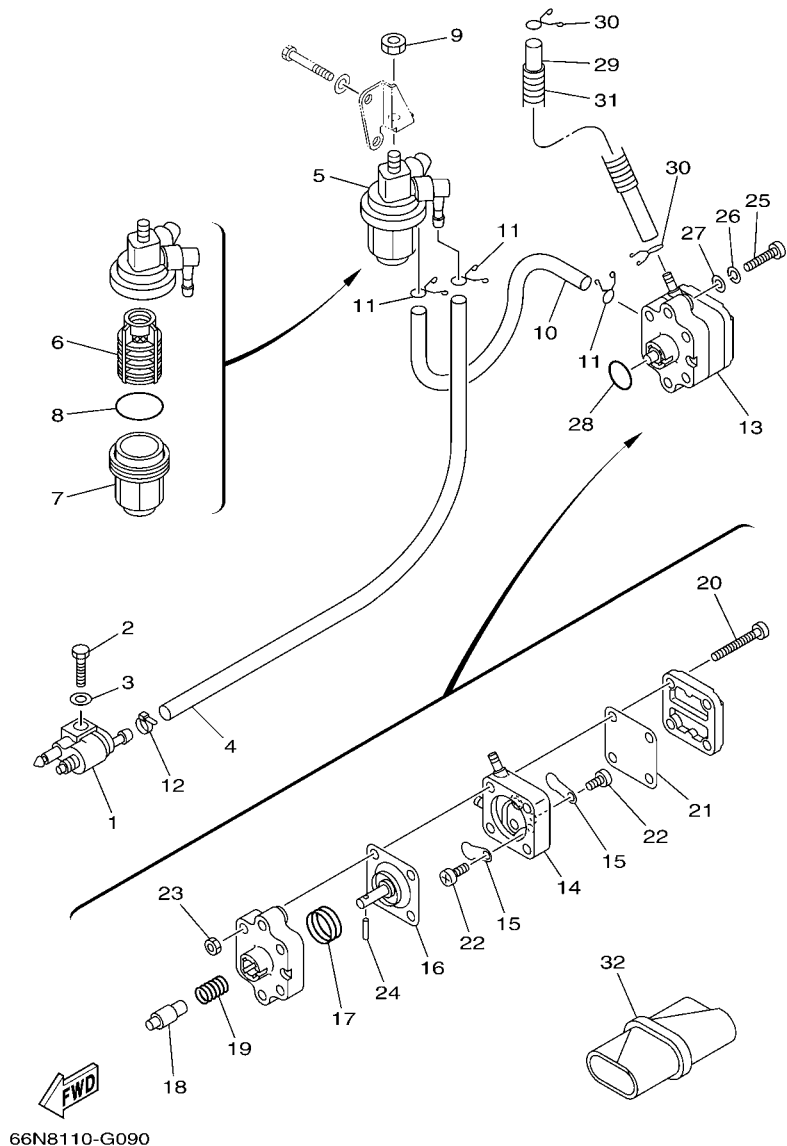

FIG. 9 FUEL COMBUSTIBLE

REF. NO.	PART NO. CODIGO Nº	DESCRIPTION DESCRIPCION	MH	M		REMARKS OBSERVACIONES
1	6G1-24304-02	FUEL PIPE JOINT COMP. 1 CONECTOR MANGUERA COMBUST.1	1	1		
2	97095-06020	BOLT PERNO	1	1		
3	92995-06600	WASHER ARANDELA	1	1		
4	90445-10M19	HOSE (L500) TUBO (L500)	1	1		
5	61N-24560-00	FILTER ASSY FILTRO COMPLETO	1	1		
6	61N-24563-00	.ELEMENT, FILTER .ELEMENTO DEL FILTRO	1	1		
7	61N-24521-00	.CUP, FILTER .COPA DE FILTRO	1	1		
8	93210-32738	.O-RING .ANILLO O	1	1		
9	95380-08600	NUT TUERCA	1	1		
10	90445-10M15	HOSE (L140) TUBO (L140)	1	1		
11	90467-09M17	CLIP PRESILLA	3	3		
12	90465-11M10	CLAMP BRIDA	1	1		
13	66M-24410-11	FUEL PUMP ASSY BOMBA DE COMBUSTIBLE COMPLETA	1	1		
14	66M-24413-01	.BODY 2 .CUERPO 2	1	1		
15	6A0-24421-01	.VALVE, CHECK .VALVULA DE RETENCION	2	2		
16	66M-24411-11	.DIAPHRAGM .DIAFRAGMA	1	1		
17	66M-24423-00	.SPRING, DIAPHRAGM .RESORTE DE DIAFRAGMA	1	1		
18	66M-13131-10	.PLUNGER .ESPACIADOR	1	1		
19	66M-24454-00	.SPRING .RESORTE	1	1		
20	66M-24444-00	.SCREW .TORNILLO	4	4		
21	66M-24471-01	.DIAPHRAGM .DIAFRAGMA	1	1		
22	6E7-14325-00	.SCREW, PAN HEAD .TORNILLO CABEZA REDONDA	2	2		
23	95380-04600	.NUT .TUERCA	4	4		
24	66M-24374-00	.PIN .PASADOR	1	1		
25	97880-06030	SCREW, PAN HEAD TORNILLO DE CABEZA CON PLANA	2	2		
26	92990-06100	WASHER, SPRING ARANDELA PLANA	2	2		
27	92990-06600	WASHER, PLATE ARANDELA PLANA	2	2		



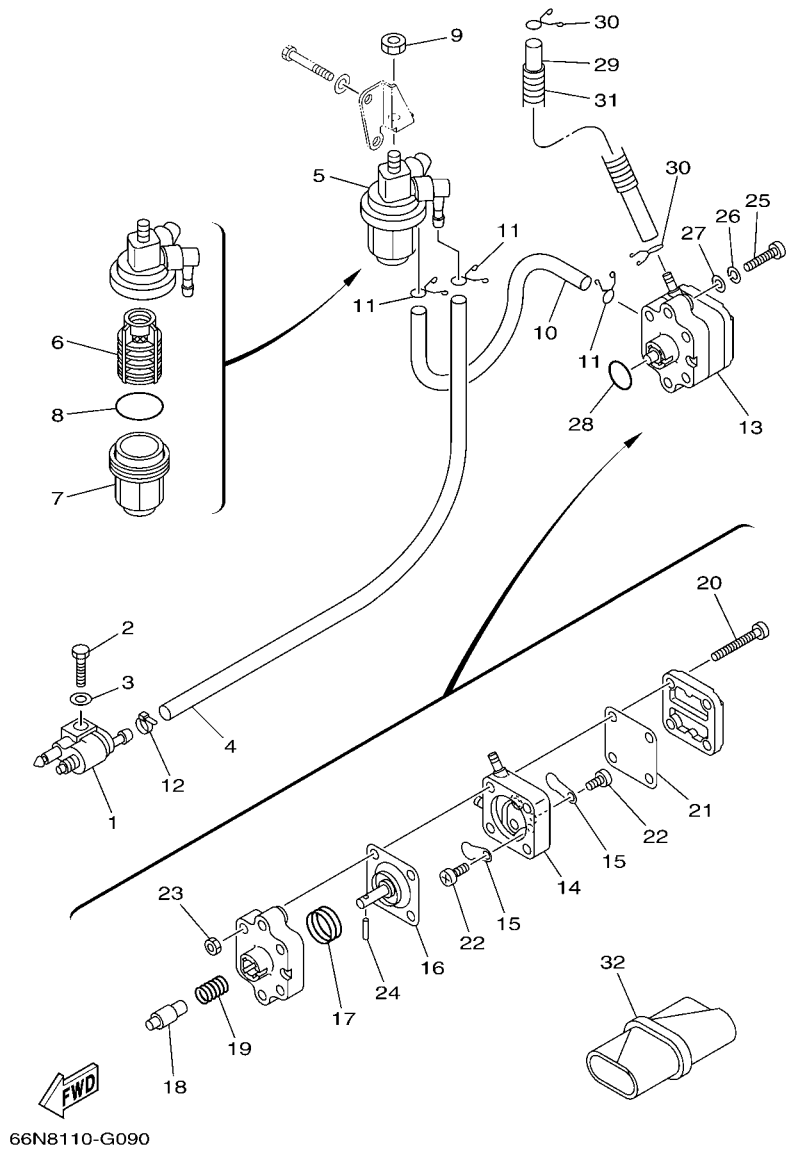
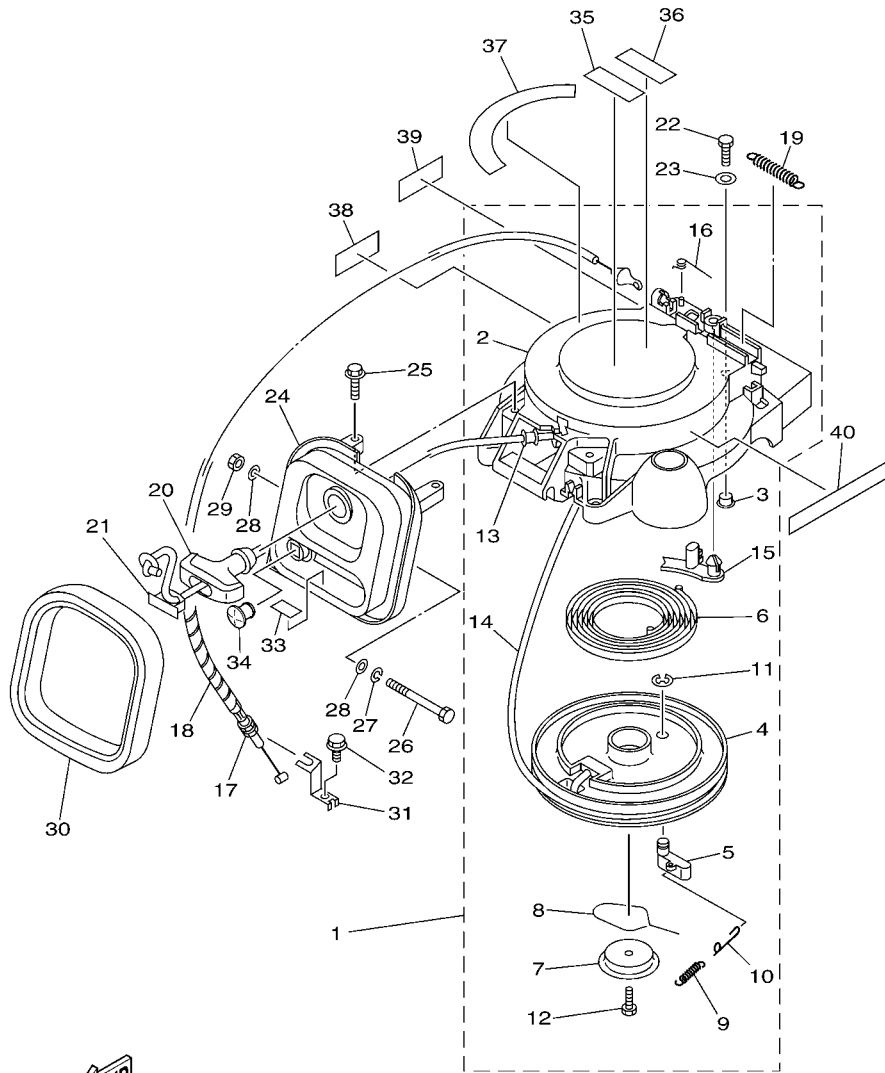

FIG. 9 FUEL

COMBUSTIBLE

REF. NO.	PART NO. CODIGO Nº	DESCRIPTION DESCRIPCION	MH	M		REMARKS OBSERVACIONES
28	93210-20M65	O-RING ANILLO O	1	1		
29	90445-10M93	HOSE (L370) TUBO (L370)	1	1		
30	90467-09M17	CLIP PRESILLA	2	2		
31	90446-14M51	HOSE TUBO RESEIRADERO	1	1		
32	62Y-28100-00	TOOL KIT JUEGO DE HERRAMIENTAS	1	1		
-----						
-----						
-----						
-----						
-----						
-----						
-----						
-----						
-----						



6D46200-G100

\*1: CUT FROM 50M ROLLS, PART NO. 90890-44373, CUTTING LENGTH 1.8M

\*1: CORTE DE UN RODILLO DE 50M, PARTS NUMERO 90890-44373, LARGO DEL CORTE 1.8M

FIG. 10 STARTER

ARRANQUE

REF. NO.	PART NO. CODIGO Nº	DESCRIPTION DESCRIPCION	MH	M		REMARKS OBSERVACIONES
1	66M-15710-02	STARTER ASSY ARRANQUE COMPLETO	1	1		
2	66M-15711-01	.CASE, STARTER .CAJA DE ARRANQUE	1	1		
3	90387-06M05	.COLLAR .ESPACIADOR	3	3		
4	63V-15714-00	.DRUM, SHEAVE .TAMBOR ROLDANA	1	1		
5	63V-15741-00	.PAWL, DRIVE .TRINQUETE DE TRACCION	1	1		
6	63V-15713-00	.SPRING, STARTER .RESORTE DE ARRANQUE	1	1		
7	63V-15716-00	.PLATE, DRIVE .PLACA DE TRACCION	1	1		
8	63V-15705-01	.SPRING, DRIVE PAWL .RESORTE	1	1		
9	63V-15767-01	.SPRING .RESORTE	1	1		
10	63V-15784-01	.SPRING, RETURN .RESORTE DE RETORNO	1	1		
11	63V-15744-00	.CIRCLIP .SEGURO	1	1		
12	63V-15768-00	.BOLT .TORNILLO	1	1		
13	63V-15764-00	.COLLAR 1 .COLLAR 1	1	1		
14	*	.WIRE, STARTER (L:1800MM) .CUERDA DE ARRANQUE (L:1800MM)	1	1		*1 *1
15	66T-15794-00	.STOPPER .TOPE	1	1		
16	66T-15734-00	.SPRING, RETURN .RESORTE DE RETORNO	1	1		
17	66M-15770-00	CABLE COMP., STARTER STOP CABLECOMPL DE SEGURO ARRANQUE	1	1		
18	90446-06M90	HOSE (L120) TUBO (L120)	1	1		
19	66T-15731-00	SPRING, RETURN RESORTE DE RETORNO	1	1		
20	6G1-15755-00	HANDLE, STARTER MANIJA DE ARRANQUE	1	1		
21	6G1-15779-00	COVER CUBIERTA	1	1		
22	97095-06020	BOLT PERNO	3	3		
23	92995-06600	WASHER ARANDELA	3	3		
24	66M-15758-00	GUIDE, ROPE GUIA DE CUERDA	1	1		
25	90119-06M59	BOLT, WITH WASHER TORNILLO CON ARANDELA	2	2		
26	97095-06090	BOLT PERNO	1	1		
27	92995-06100	WASHER, SPRING ARANDELA	1	1		

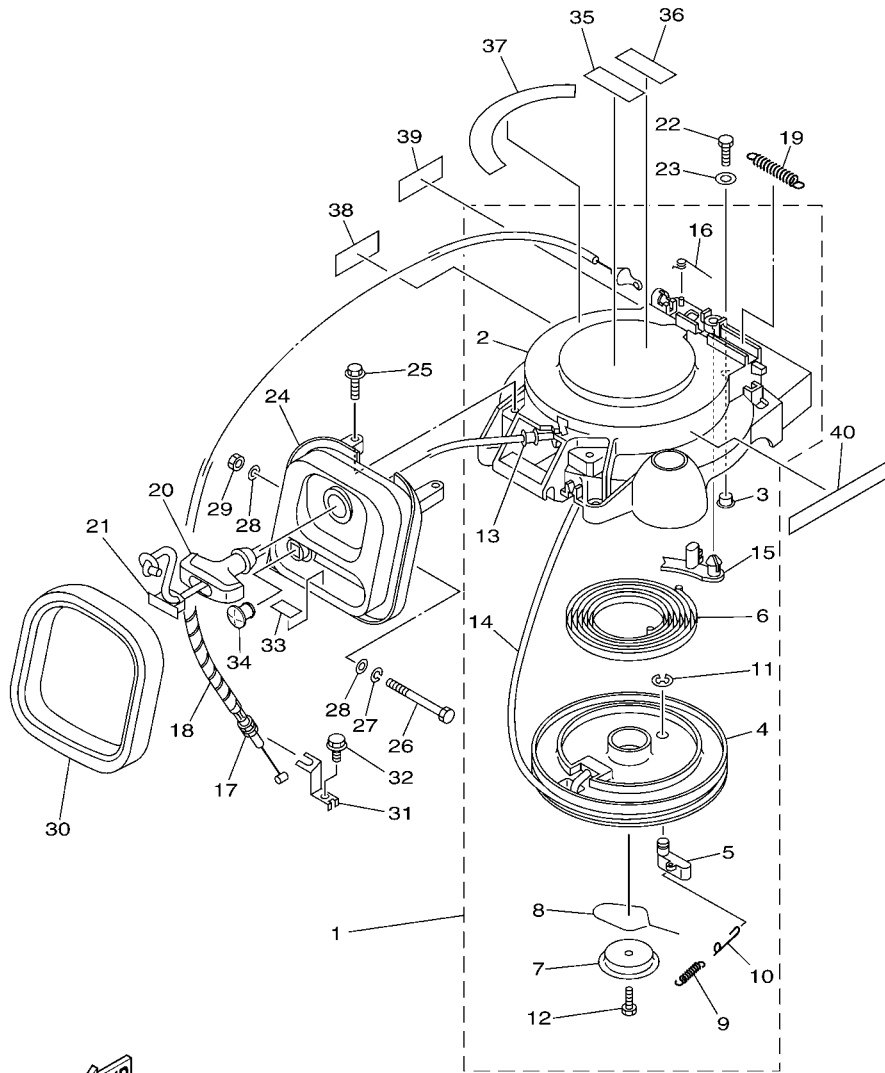

6D46200-G100

\*1: CUT FROM 50M ROLLS, PART NO. 90890-44373, CUTTING LENGTH 1.8M

\*1: CORTE DE UN RODILLO DE 50M , PARTS NUMERO 90890-44373, LARGO DEL CORTE 1.8M

FIG. 10 STARTER

ARRANQUE

REF. NO.	PART NO. CODIGO Nº	DESCRIPTION DESCRIPCION	MH	M	REMARKS OBSERVACIONES
28	90201-06M05	WASHER, PLATE ARANDELA PLANA	2	2	
29	95380-06700	NUT TUERCA	1	1	
30	66M-15762-00	SEAL, RUBBER 2 SELLO DE GOMA 2	1	1	
31	66M-15774-00	STAY 4 SOPORTE 4	1	1	
32	90109-06M86	BOLT PERNO	1	1	
33	65W-84342-00	SEAT, EMBLEM ASIENTO EMBLEMA	1	1	
34	6D4-41273-00	GROMMET TAPON PROTECTOR	1	1	
35	6AH-81995-40	LABEL, WARNING ETIQUETA DE PRECAUCION	1	1	
36	6AH-81995-50	LABEL, WARNING ETIQUETA DE PRECAUCION	1	1	
37	66M-14427-60	LABEL, INSTRUCTION ETIQUETA DE INSTRUCCION	1	1	
38	6AH-81994-40	LABEL, SAFETY ETIQUETA DE SEGURIDAD	1	1	
39	6AH-81994-50	LABEL, SAFETY ETIQUETA DE SEGURIDAD	1	1	
40	6G8-13437-65	MARK, CAUTION MARKER	1	1	

FIG. 11 GENERATOR

GENERADOR

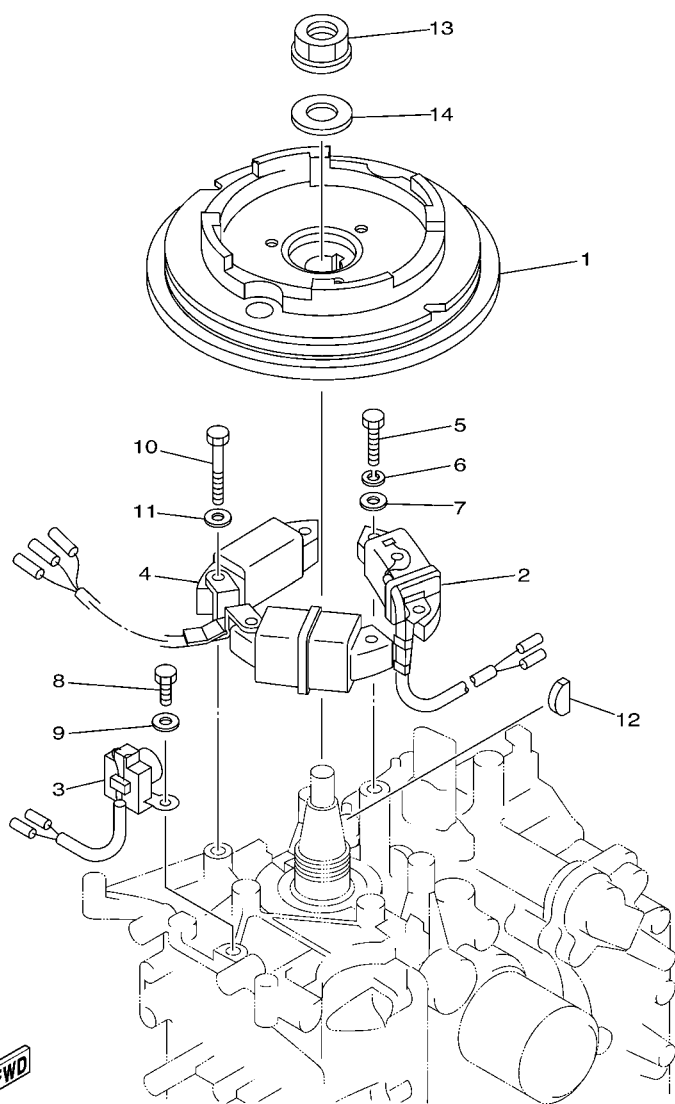

6D41200-C110

REF. NO.	PART NO. CODIGO Nº	DESCRIPTION DESCRIPCION	MH	M			REMARKS OBSERVACIONES
1	66M-85550-00	ROTOR ASSY (WITHOUT RING GEAR) ROTOR COMPLETO	1	1			
2	66M-85520-00	COIL, CHARGE BOBINA DE CARGA	1	1			
3	66M-85580-00	COIL, PULSER BOBINA DE PULSACION	1	1			
4	66M-85533-00	COIL, LIGHTING BOBINA DE LUZ	1	1			6A 6A
5	97095-06025	BOLT PERNO	2	2			
6	92995-06100	WASHER, SPRING ARANDELA	2	2			
7	92995-06600	WASHER ARANDELA	2	2			
8	97095-06016	BOLT PERNO	2	2			
9	92995-06600	WASHER ARANDELA	2	2			
10	97095-06030	BOLT PERNO	4	4			
11	92995-06600	WASHER ARANDELA	4	4			
12	90280-05013	KEY, WOODRUFF CUNA WOODRUFF	1	1			
13	90179-16M05	NUT TUERCA	1	1			
14	90201-16M44	WASHER, PLATE ARANDELA PLANA	1	1			

FIG. 12 ELECTRICAL 1

EQUIPO ELECTRICO 1

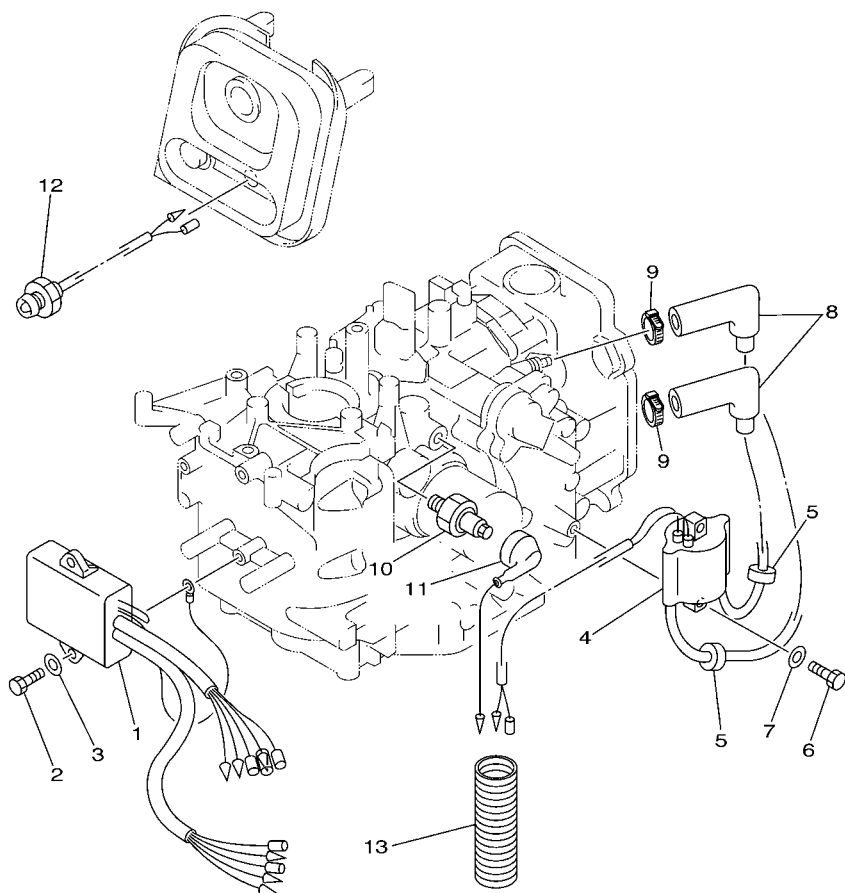

6D41200-C120

REF. NO.	PART NO. CODIGO Nº	DESCRIPTION DESCRIPCION	MH	M				REMARKS OBSERVACIONES
1	66M-85540-10	C.D.I. UNIT ASSY UNIDAD C.D.I. COMPLETA	1	1				
2	97095-06020	BOLT PERNO	2	2				
3	92995-06600	WASHER ARANDELA	2	2				
4	66M-85570-00	IGNITION COIL ASSY BOBINA DE IGNICION COMPLETO	1	1				
5	90480-25161	GROMMET TAPON	2	2				
6	97095-06020	BOLT PERNO	2	2				
7	92995-06600	WASHER ARANDELA	2	2				
8	6G8-82370-30	PLUG CAP ASSY TAPON DE BUJIA COMPLT	2	2				
9	90465-13M11	CLAMP BRIDA	2	2				
10	62Y-82504-10	OIL PRESSURE SWITCH ASSY INTERRUPTOR PRESION DE ACEITE	1	1				
11	66M-82127-10	WIRE, LEAD 2 CABLE CONDUCTOR 2	1	1				
12	65W-85410-01	EMERGENCY SIGNAL LIGHT ASSY LUZ DE SENAL DE EMERGENCIA COM	1	1				
13	6H1-83557-00	TUBE ENCHUFE DE ACEITE	1	1				

FIG. 13 ELECTRICAL 2

EQUIPO ELECTRICO 2

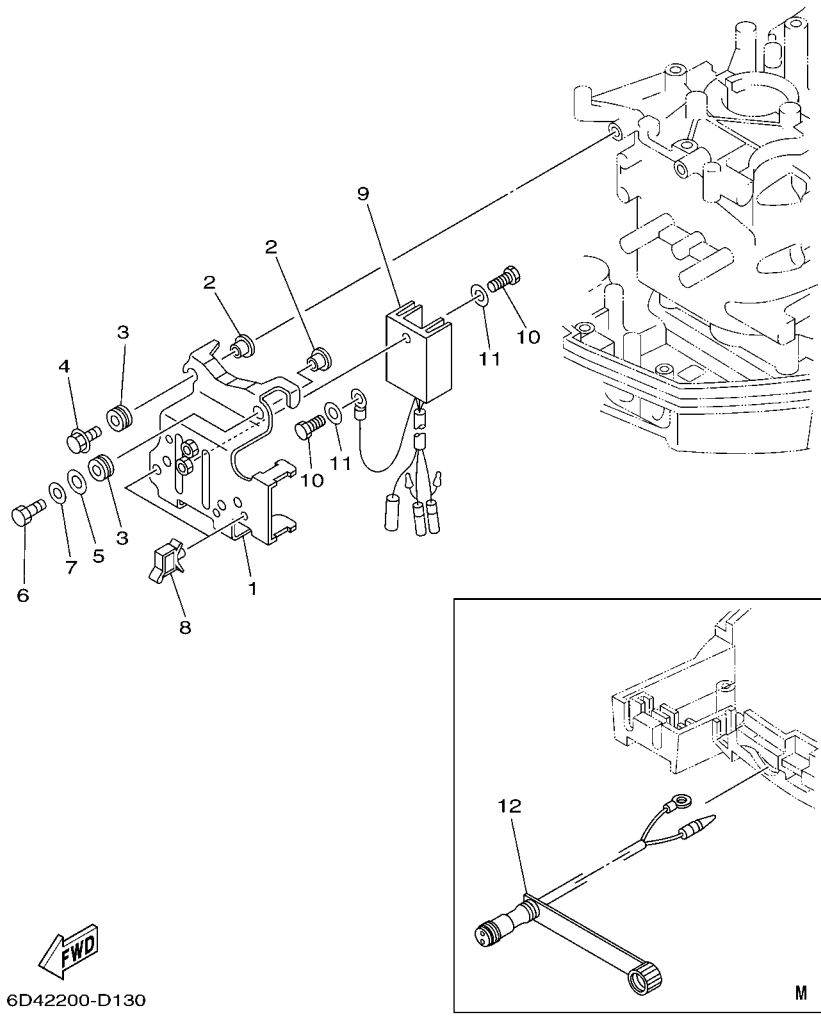

  
6D42200-D130

REF. NO.	PART NO. CODIGO Nº	DESCRIPTION DESCRIPCION	MH	M				REMARKS OBSERVACIONES
1	66M-85542-00	BRACKET SOPORTE	1	1				
2	90387-06M05	COLLAR ESPACIADOR	4	4				
3	90480-13M24	GROMMET TAPON	4	4				
4	95895-06020	BOLT, FLANGE TORNILLO DE REBORDE	3	3				
5	90201-06M05	WASHER, PLATE ARANDELA PLANA	1	1				
6	97095-06025	BOLT PERNO	1	1				
7	92995-06600	WASHER ARANDELA	1	1				
8	90464-09M13	CLAMP BRIDA	2	2				
9	6J8-81960-00	RECTIFIER & REGULATOR ASSY RECTIFICADOR Y REGULADOR	1	1				
10	97095-06016	BOLT PERNO	2	2				
11	92995-06600	WASHER ARANDELA	2	2				
12	689-84340-00	SOCKET CORD ASSY 1 ENCASTRE DE CABLE COMPLETO		1				

FIG. 14 BOTTOM COWLING

CUBIERTA INFERIOR

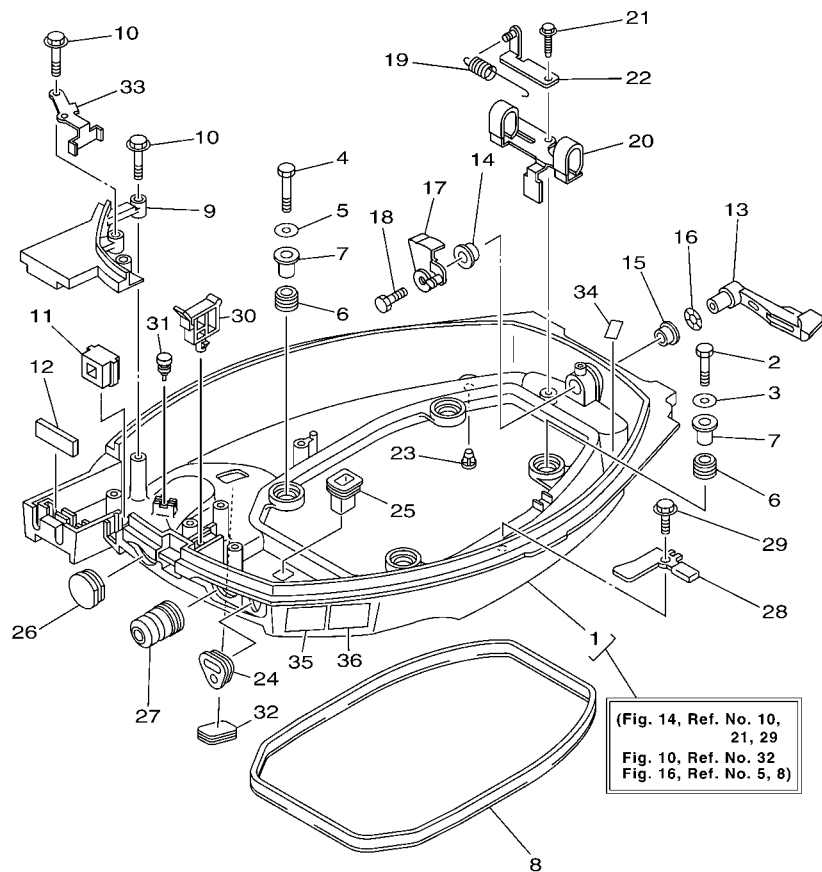

  
6D46200-G140

REF. NO.	PART NO. CODIGO Nº	DESCRIPTION DESCRIPCION	MH	M		REMARKS OBSERVACIONES
1	66M-42710-05-4D	BOTTOM COWLING ASSY CUBIERTA INFERIOR COMPL.	1	1		WITH TAPPING BOLT WITH TAPPING BOLT
2	97095-06035	BOLT PERNO	2	2		
3	92995-06600	WASHER ARANDELA	2	2		
4	97095-06025	BOLT PERNO	2	2		
5	92995-06600	WASHER ARANDELA	2	2		
6	90480-14006	GROMMET TAPON	4	4		
7	90387-06034	COLLAR ESPACIADOR	4	4		
8	66M-42716-00	RUBBER, SEAL 1 SELLO DE GOMA 1	1	1		
9	66M-42738-00-4D	PLATE, FITTING PLACA DE AJUSTE	1	1		
10	90109-06M82	BOLT PERNO	3	3		
11	6D4-42725-00	GROMMET TAPON	1	1		
12	65W-42727-00 62Y-42727-00	GROMMET TAPON GROMMET TAPON	1	1		
13	6D4-42815-00-4D	LEVER, CLAMP PALANCA ABRAZADERA	1	1		
14	90386-12M37	BUSH BUJE	1	1		
15	90386-12MA2	BUSH BUJE	1	1		
16	90206-12052	WASHER, WAVE ARANDELA ONDULADA	1	1		
17	6D4-42816-00	LEVER, CLAMP PALANCA ABRAZADERA	1	1		
18	97095-06012	BOLT PERNO	1	1		
19	90506-18010	SPRING, TENSION RESORTE DE TENSION	1	1		
20	6D4-42766-00	BRACKET 2 SOPORTE 2	1	1		
21	90109-06M81	BOLT PERNO	1	1		
22	6D4-43144-00	HOOK, SPRING GANCHO	1	1		
23	6H3-44391-01	NIPPLE, HOSE NIPLE MANGUERA	1	1		
24	66M-26326-00 65W-26326-10	GROMMET TAPON PROTECTOR GROMMET TAPON PROTECTOR	1	1		
25	682-42727-00	GROMMET TAPON	1	1		

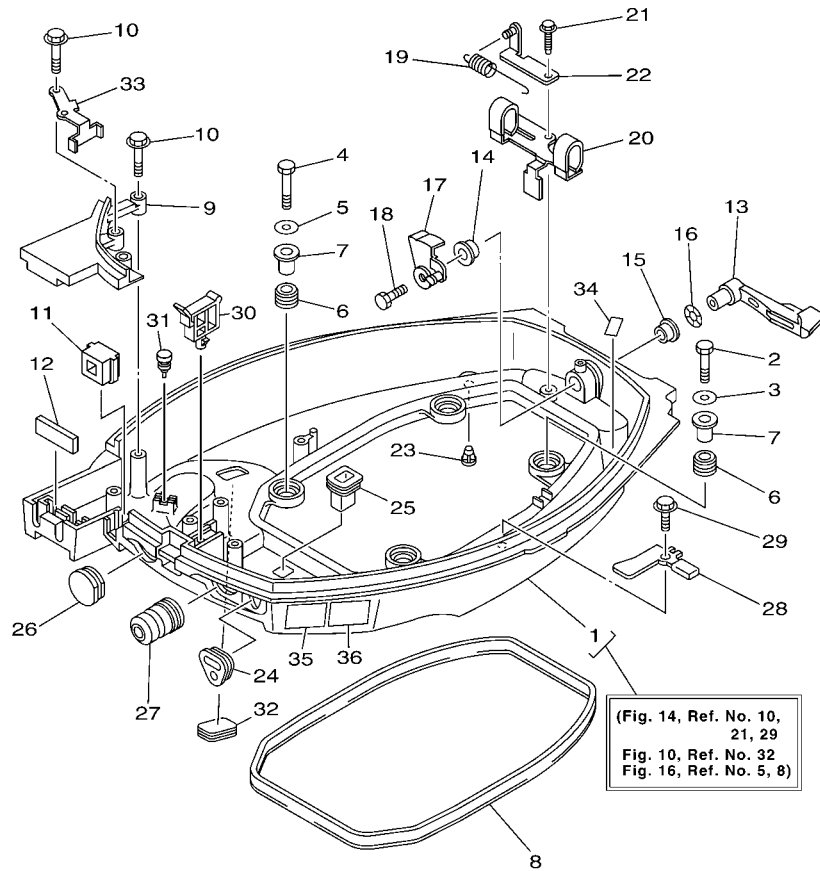

**FWD**  
6D46200-G140

**FIG. 14 BOTTOM COWLING**

**CUBIERTA INFERIOR**

REF. NO.	PART NO. CODIGO Nº	DESCRIPTION DESCRIPCION	MH	M			REMARKS OBSERVACIONES
26	682-42724-00	GROMMET TAPON	1				
	6E7-42724-10	GROMMET TAPON		1			
27	65W-42726-00	GROMMET TAPON	1				
	65W-42726-10	GROMMET TAPON		1			
28	66M-42743-00	BRACKET SOPORTE	2	2			
29	90109-06M86	BOLT PERNO	2	2			
30	90465-25M57	CLAMP BRIDA	1	1			
31	689-85547-00	DAMPER AMORTIGUADOR	1	1			
32	6H4-42726-00	GROMMET TAPON	1	1			
33	6D4-26393-00	HOLDER SOPORTE	1	1			
34	62Y-82377-00	LABEL ETIQUETA	1	1			
35	6AH-42794-40	LABEL, WARNING (GENERAL) ETIQUETA DE PRECAUCION	1	1			
36	6AH-42794-50	LABEL, WARNING (GENERAL) ETIQUETA DE PRECAUCION	1	1			
-----							
-----							
-----							
-----							
-----							



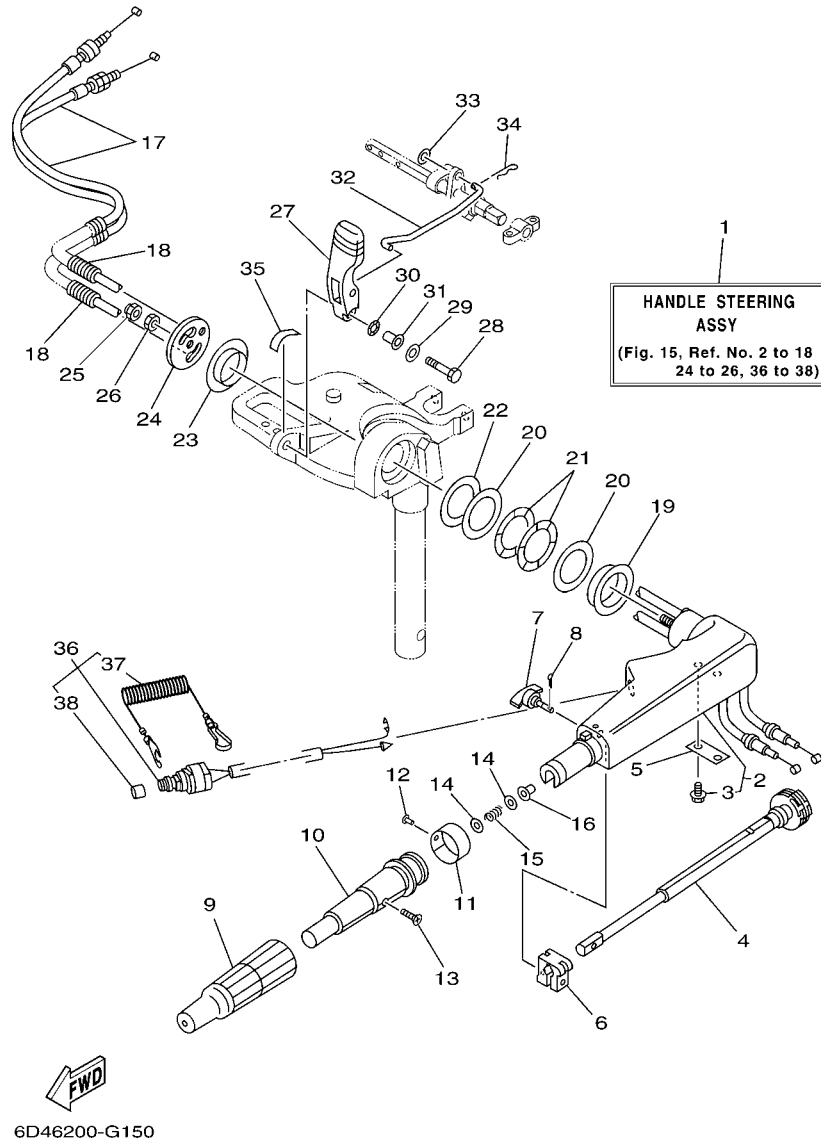

6D46200-G150

FIG. 15 STEERING

DIRECCION

REF. NO.	PART NO. CODIGO Nº	DESCRIPTION DESCRIPCION	MH	M		REMARKS OBSERVACIONES
1	66M-W0084-00-4D	HANDLE STEERING ASSY CONJUNTO DE MANIJA	1			
2	65W-42101-01-4D	HANDLE, STEERING MANIJA DE DIRECCION	1			
3	90109-06M86	.BOLT .PERNO	2			
4	65W-42138-00	LEVER, THROTTLE PLANCA DE ACELERACION	1			
5	65W-42159-00	STAY SOPORTE	1			
6	6G1-42126-00	FRICITION, STEERING HANDLE GRIP FRICCION DE MANGO DIRECCION	1			
7	65W-42125-00	BOLT, FRICTION ADJUSTING TORNILLO FRICCION ADJUSTA	1			
8	91490-16010	PIN, COTTER CHAVETA	1			
9	66M-42177-00	RUBBER, HANDLE HULE DE MANIJA	1			
10	66M-42119-00	GRIP, STEERING HANDLE MANGO, MANIJA DE DIRRECCION	1			
11	689-42137-20	INDICATOR, THROTTLE INDICADOR ACELERADOR	1			
12	90269-02M09	RIVET REMACHE	1			
13	90149-05M13	SCREW TORNILLO DE REGLAJE	1			
14	90201-10M02	WASHER, PLATE ARANDELA PLANA	2			
15	90501-23215	SPRING, COMPRESSION RESORTE DE COMPRESION	1			
16	90386-08032	BUSH BUJE	1			
17	66M-26311-00	CABLE, THROTTLE 1 CABLE DE ACELERADOR 1	2			
18	90446-10M87	HOSE (L75) TUBO (L75)	2			
19	90386-40MA0	BUSH BUJE	1			
20	90201-43M00	WASHER, PLATE ARANDELA PLANA	2			
21	90206-43M22	WASHER, WAVE ARANDELA ONDULADA	2			
22	90202-43M57	WASHER, PLATE ARANDELA DE PLANA	1			
23	90386-40M99	BUSH BUJE	1			
24	66M-42131-01	COVER, HANDLE STEERING CUBIERTA MANIJA DIRRECCION	1			
25	95780-10300	NUT, FLANGE TUERCA	1			
26	95380-10700	NUT TUERCA	1			
27	66M-44111-01	HANDLE, GEAR SHIFT MANIJA DE CAMBIO DE MARCHAS	1			

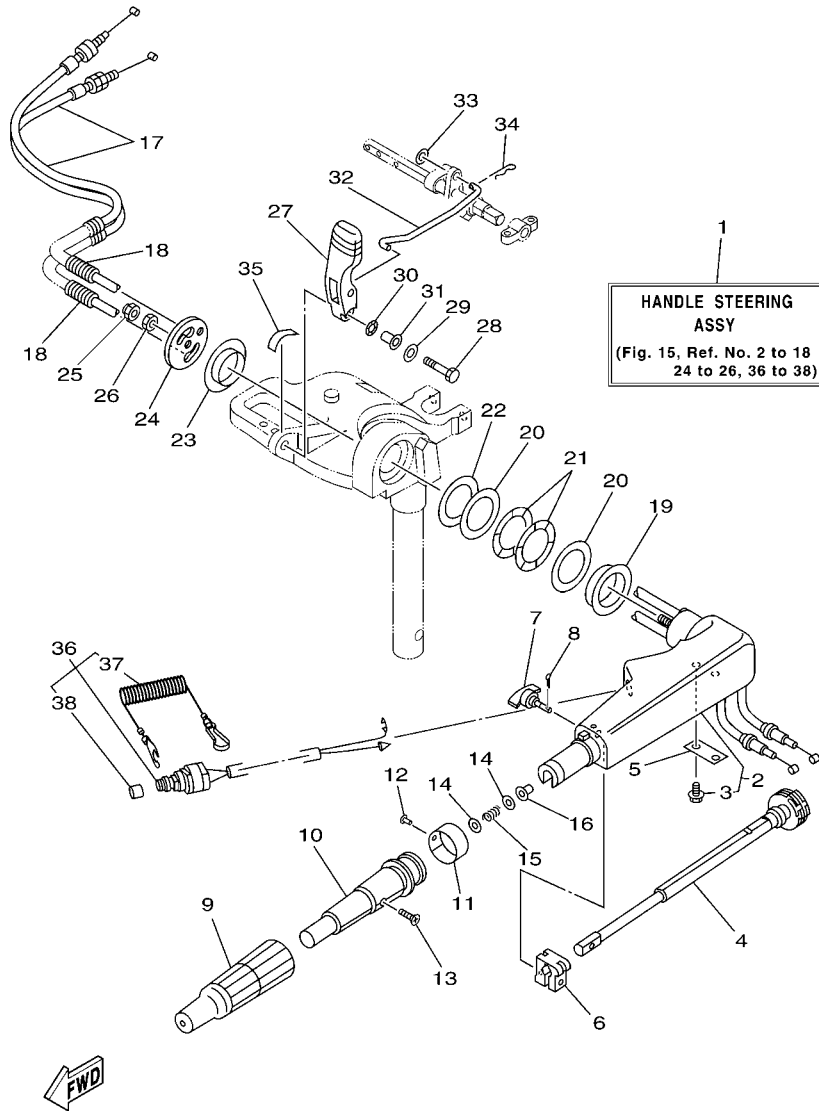

6D46200-G150

FIG. 15 STEERING

DIRECCION

REF. NO.	PART NO. CODIGO N°	DESCRIPTION DESCRIPCION	MH	M				REMARKS OBSERVACIONES
28	97095-06030	BOLT PERNO	1					
29	92995-06600	WASHER ARANDELA	1					
30	90206-10M04	WASHER, WAVE ARANDELA ONDULADA	1					
31	90387-06M78	COLLAR ESPACIADOR	1					
32	66M-44124-00	LINK, SHIFT ROD ESLABON	1					
33	92990-06200	WASHER, PLAIN ARANDELA PLANA	1					
34	90468-18008	CLIP PRESILLA	1					
35	6E0-44191-11	INDICATOR, SHIFT INDICADOR DE CAMBIOS	1					
36	65W-82575-01	ENGINE STOP SWITCH ASSY INTERRUPTOR DE PARADA COMPL	1					
37	682-82556-00	.LANYARD, STOP SWITCH .RETENER	1					
38	689-8257Y-00	.CAP .CASQUILLO	1					

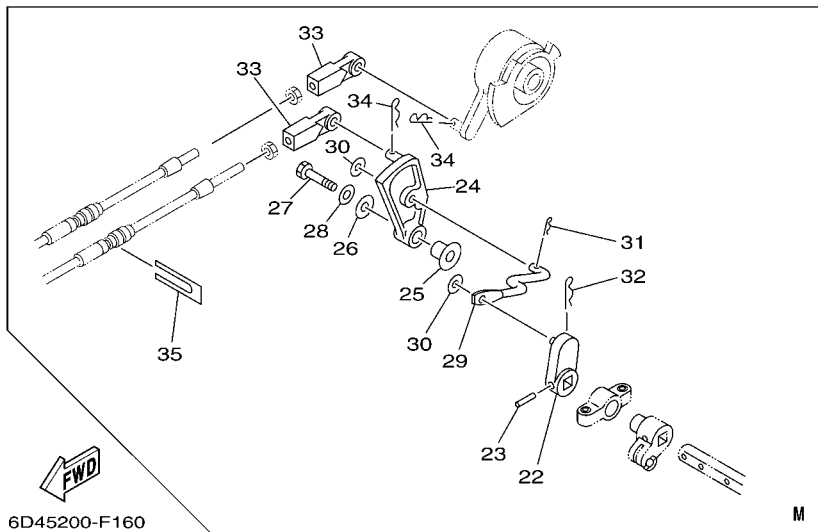
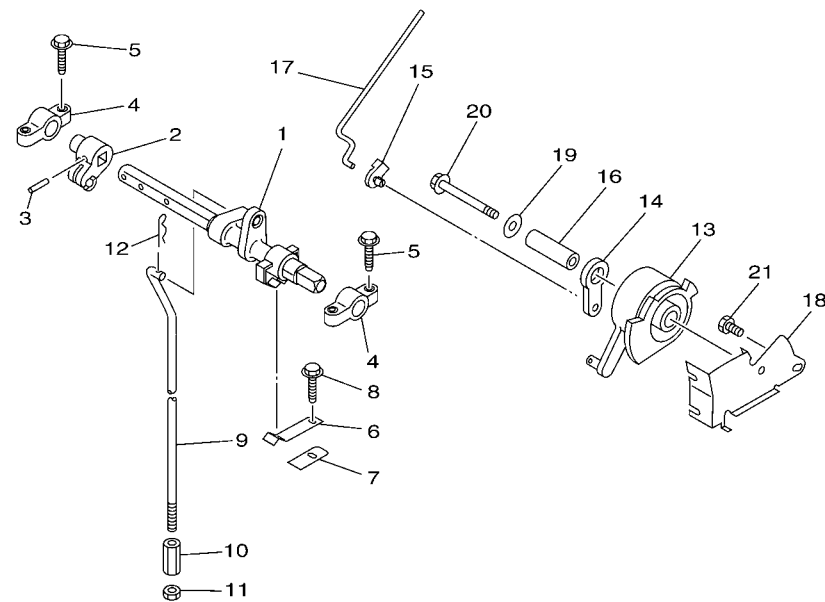

FIG. 16 CONTROL

CONTROL

REF. NO.	PART NO. CODIGO N°	DESCRIPTION DESCRIPCION	MH	M	REMARKS OBSERVACIONES
1	65W-44121-00	LEVER, SHIFT ROD PALANCA VARILLA CAMBIOS	1	1	
2	66M-44122-00	BUSHING, SHIFT ROD LEVER BUJE PALANCA VARILLA DE CAMBIO	1	1	
3	90254-03M05	PIN, SPRING PASADOR DE TIPO A RESORTE	1	1	
4	6F5-41662-00	BRACKET 2 SOPORTE 2	2	2	
5	90109-06M81	BOLT PERNO	4	4	
6	65W-44116-00	SPRING RESORTE	1	1	
7	66R-44114-00	STOPPER RETEN	1	1	
8	90109-06M86	BOLT PERNO	1	1	
9	66M-44143-00	ROD, SHIFT VARILLA DE CAMBIO	1	1	S(17.3") S(17.3")
	66M-44143-10	ROD, SHIFT VARILLA DE CAMBIO	1	1	L(22.3") L(22.3")
10	90170-06015	NUT TUERCA	1	1	
11	95380-06700	NUT TUERCA	1	1	
12	90468-18008	CLIP PRESILLA	1	1	
13	65W-41638-00	PULLEY POLEA	1	1	
14	65W-41283-00	LEVER, FREE ACCEL. PALANCA	1	1	
15	661-41262-02	JOINT, CHOKE LEVER CONECTOR DE AHOGADOR	1	1	
16	90387-06064	COLLAR ESPACIADOR	1	1	
17	66M-41211-00	LINK, ACCEL. ESLABON, ACELERADOR	1	1	
18	65W-14497-01	STAY, THROTTLE WIRE SOPORTE VALVULA DE OBTURACION	1	1	
19	90201-06M31	WASHER, PLATE ARANDELA PLANA	1	1	
20	97595-06555	BOLT, WITH WASHER PERNO CON ARANDELA	1	1	
21	97095-06010	BOLT PERNO	1	1	
22	65W-44142-00	JOINT CONECTOR	1	1	
23	90254-03M05	PIN, SPRING PASADOR DE TIPO A RESORTE	1	1	
24	65W-44125-00	LEVER, SHIFT ROD PALANCA VARILLA CAMBIOS	1	1	
25	90387-06M29	COLLAR ESPACIADOR	1	1	
26	90201-06M31	WASHER, PLATE ARANDELA PLANA	1	1	



FIG. 17 REMO CON ATTACHMENT CONJUNTO ADITAMENTO

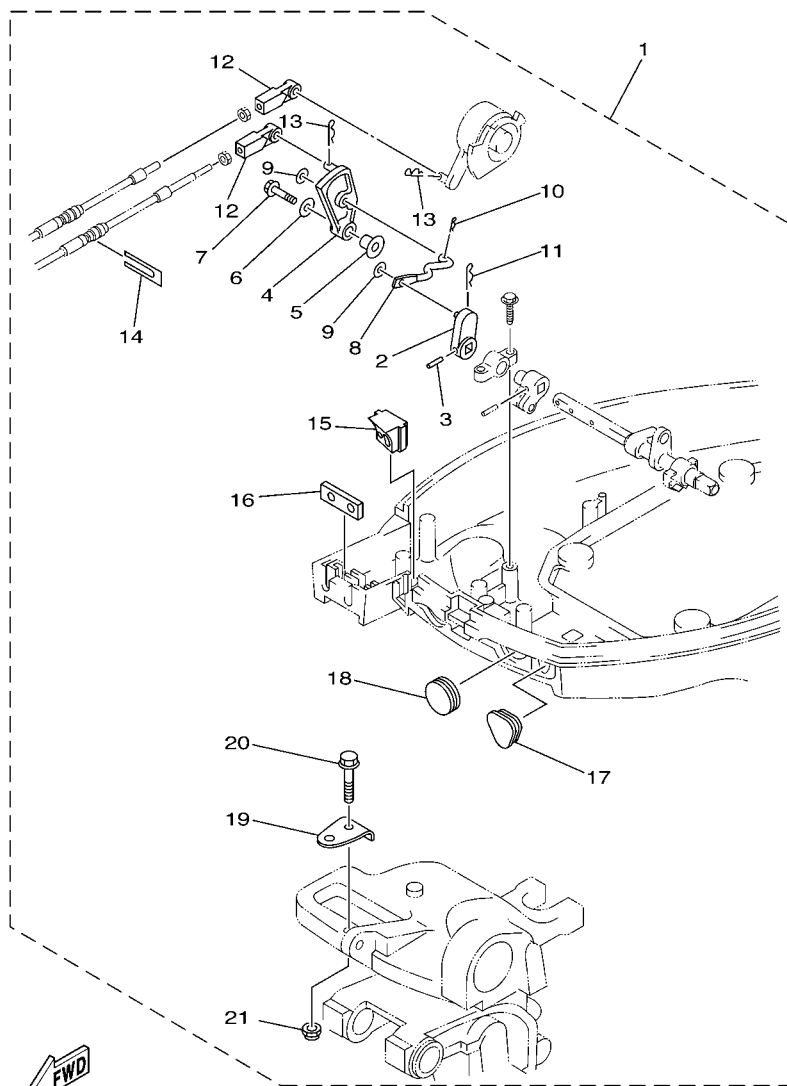

66M0010-9190

REF. NO.	PART NO. CODIGO Nº	DESCRIPTION DESCRIPCION	MH	M		REMARKS OBSERVACIONES
1	66M-48501-00	REMOTE CONT. ATTACHMENT ASSY. CONJUNTO ADITAMENTO	1			AP AP
2	65W-44142-00	.JOINT .CONECTOR	1			
3	90254-03M05	.PIN, SPRING .PASADOR DE TIPO A RESORTE	1			
4	65W-44125-00	.LEVER, SHIFT ROD .PALANCA VARILLA CAMBIOS	1			
5	90387-06M29	.COLLAR .ESPACIADOR	1			
6	90201-06M31	.WASHER, PLATE .ARANDELA PLANA	1			
7	97595-06525	.BOLT, WITH WASHER .PERNO CON ARANDELA	1			
8	66M-44192-00	.JOINT, ROD 1 .VARILLA DE CONECTOR 1	1			
9	90201-05M06	.WASHER, PLATE .ARANDELA PLANA	2			
10	90468-10005	.CLIP .PRESILLA	1			
11	90468-18008	.CLIP .PRESILLA	1			
12	663-48344-00	.CABLE END, REMOTE CONTROL .BASE CONTROL	2			
13	90468-18008	.CLIP .PRESILLA	2			
14	6H3-48538-00	.CLAMP, CABLE 1 .GRAMPA DE CABLE	1			
15	66M-42725-20	.GROMMET .TAPON	1			
16	62Y-42727-00	.GROMMET .TAPON	1			
17	65W-26326-10	.GROMMET .TAPON PROTECTOR	1			
18	65W-42726-10	.GROMMET .TAPON	1			
19	63V-48511-01	.HOOK, STEERING .GANCHO DIRECCION	1			
20	97575-08535	.BOLT, WITH WASHER .PERNO CON ARANDELA	1			
21	90185-08057	.NUT, SELF-LOCKING .TUERCA AUTOBLOCANTE	1			

FIG. 18 BRACKET 1

SOPORTE 1

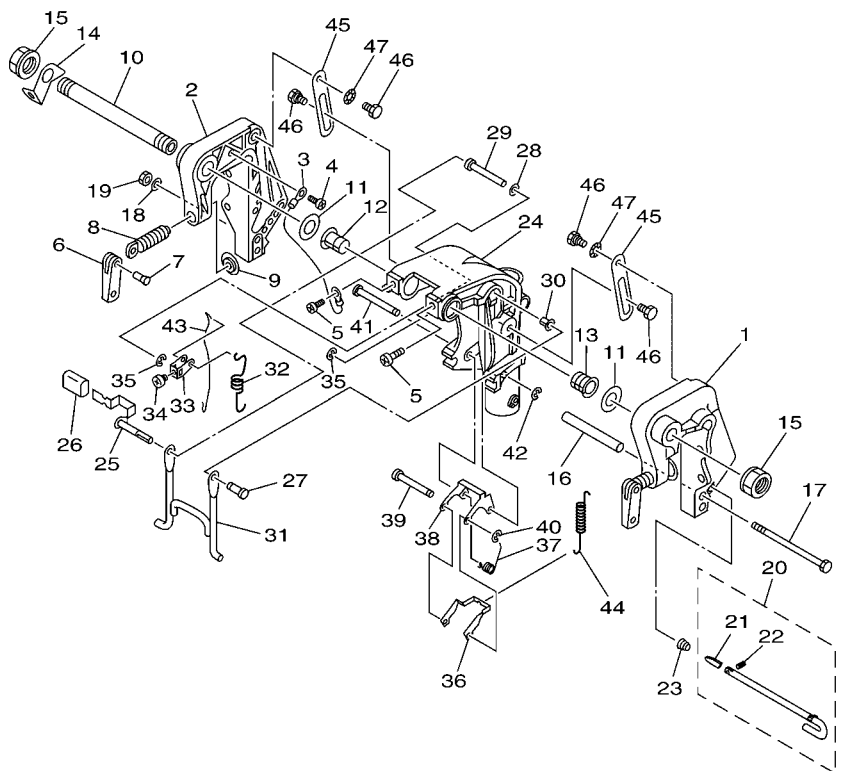

  
66M3300-C190

REF. NO.	PART NO. CODIGO Nº	DESCRIPTION DESCRIPCION	MH	M		REMARKS OBSERVACIONES
1	63V-43111-07-4D	BRACKET, CLAMP 1 SOPORTE DE LA ABRAZADERA 1	1	1		
2	63V-43112-08-4D	BRACKET, CLAMP 2 SOPORTE DE LA ABRAZADERA 2	1	1		
3	66M-82148-00	WIRE, LEAD 4 CABLE CONDUCTOR 4	1	1		
4	97885-06008	SCREW, PAN HEAD TORNILLO A MUESCA	1	1		
5	97885-08010	SCREW, PAN HEAD TORNILLO A MUESCA	2	2		
6	6E0-43118-01	HANDLE, TRANSOM CLAMP MANIJA DE LA ABRAZADERA DEL ES	2	2		
7	90243-04M01	PIN PASADOR	2	2		
8	6E7-43116-00	SCREW, TRANSOM CLAMP TORNILLO DE ABRAZADERA	2	2		
9	648-43114-01	PAD, TRANSOM CLAMP ARANDELA DE ABRAZADERA	2	2		
10	63W-43131-10	BOLT, CLAMP BRACKET TORNILLO DE ABRAZADERA DEL SOP	1	1		FOR RIDE GUIDE FOR RIDE GUIDE
11	90202-22M54	WASHER, PLATE ARANDELA DE PLANA	2	2		
12	90386-22M94	BUSH BUJE	1	1		
13	90386-22M94	BUSH BUJE	1	1		
14	66R-43113-00	PLATE, CLAMP BRACKET PLACA ABRAZADERA SOPORTE	1	1		
15	90185-22043	NUT, SELF-LOCKING TUERCA AUTOBLOCANTE	2	2		
16	90387-06M13	COLLAR ESPACIADOR	1	1		
17	90101-06M29	BOLT TORNILLO	1	1		
18	92995-06600	WASHER ARANDELA	1	1		
19	95380-06700	NUT TUERCA	1	1		
20	66M-43160-01	TILT ROD ASSY VARILLA DE BASCULACION COMPL.	1	1		
21	689-43165-00	.PLATE, TILT LOCK .PLACA DE TOPE, VARILLA SEGURID	1	1		
22	91690-30008	.PIN, SPRING .PASADOR DE RESORTE	1	1		
23	90502-10M07	SPRING, CONICAL RESORTE CONICO	1	1		
24	63V-43311-03-4D	BRACKET, SWIVEL 1 SOPORTE GIRATORIO 1	1			S(17.3") S(17.3")
	66M-43311-10-4D	BRACKET, SWIVEL 1 SOPORTE GIRATORIO 1	1	1		L(22.3") L(22.3")
25	66M-43630-01	TILT LEVER ASSY PLANCA DE INCLINACION COMPL	1	1		
26	682-43318-01	COVER CUBIERTA	1	1		

FIG. 18 BRACKET 1

SOPORTE 1

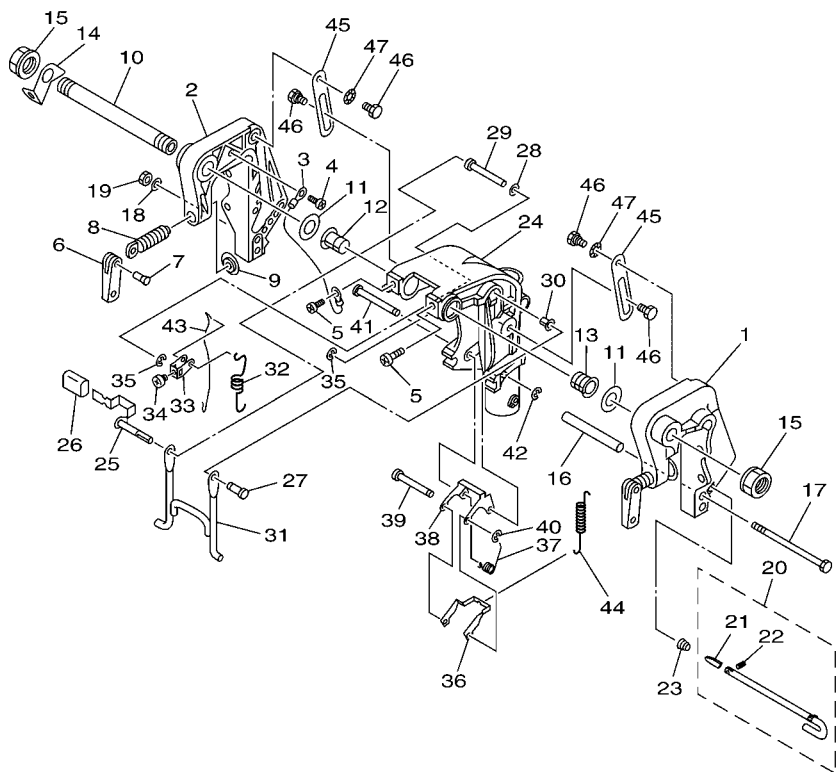

REF. NO.	PART NO. CODIGO Nº	DESCRIPTION DESCRIPCION	MH	M		REMARKS OBSERVACIONES
27	63V-43191-00	SHAFT, STOPPER EJE DE TOPE	1	1		
28	90202-07M60	WASHER, PLATE ARANDELA DE PLANA	1	1		
29	90387-07M07	COLLAR ESPACIADOR	1	1		
30	90386-07M95	BUSH BUJE	1	1		
31	66M-43350-01	RECEIVER ASSY RECIBIDOR COMPL	1	1		
32	90507-20M00	SPRING, TENSION RESORTE DE TENSION	1	1		
33	63V-43641-01	LEVER, TILT PALANCA DE INCLINACION	1	1		
34	90157-05014	SCREW, PAN HEAD TORNILLO CABEZA CONICA PLANA	1	1		
35	99080-05600	CIRCLIP PRESILLA REDONDA	2	2		
36	63V-43614-10	PLATE, TILT LOCK PLACA DE SEGURO DE INCLINACION	1	1		
37	90508-18M41	SPRING, TORSION RESORTE DE TORSION	1	1		
38	66R-43615-00	PLATE, TILT LOCK PLACA DE SEGURO DE INCLINACION	1	1		
39	66R-43611-00	SHAFT, TILT LOCK EJE SEGURO INCLINACION	1	1		
40	93430-04M03	CIRCLIP SEGURO	1	1		
41	63V-43659-00	SHAFT, REVERSE LOCK EJE SEGURO DE REVERSA	1	1		
42	99080-05600	CIRCLIP PRESILLA REDONDA	1	1		
43	66R-43617-00	ROD, TILT LOCK VARILLA SEGURO DE INCLINACION	1	1		
44	63V-43656-00	SPRING, REVERSE LOCK 1 RESORTE	1	1		
45	63V-43181-00	LEVER, TILT STOP PALANCA TOPE INCLINACION	2	2		
46	90109-06M84	BOLT PERNO	4	4		
47	90206-10M24	WASHER, WAVE ARANDELA ONDULADA	2	2		



66M3300-C190

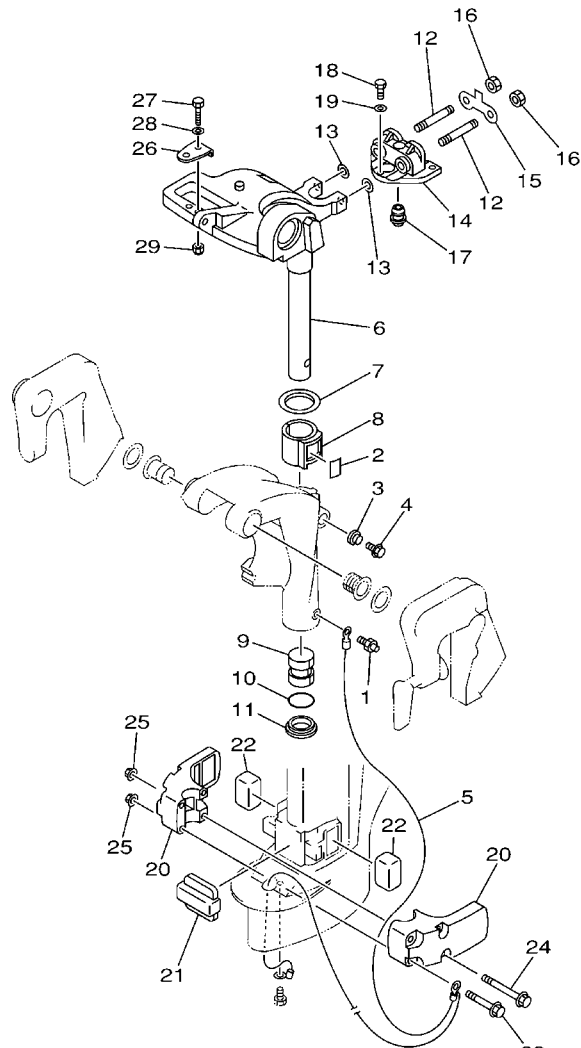

66M0300-1200

FIG. 19 BRACKET 2

SOPORTE 2

REF. NO.	PART NO. CODIGO Nº	DESCRIPTION DESCRIPCION	MH	M		REMARKS OBSERVACIONES
1	93700-06M03	NIPPLE, GREASE BOQUILLA DE ENGRASAR	1	1		
2	63V-42528-00	PLATE, FRICTION PIEZA DE FRICCION	1	1		
3	689-43373-01	SEAL, DAMPER SELLO DE GOMA	1	1		
4	90105-06M07	BOLT, FLANGE TORNILLO	1	1		
5	66M-82127-00	WIRE, LEAD 2 CABLE CONDUCTOR 2	1	1		
6	66M-42511-01-4D	BRACKET, STEERING SOPORTE DE DIRECCION	1			S(17.3") S(17.3")
	66M-42511-11-4D	BRACKET, STEERING SOPORTE DE DIRECCION	1	1		L(22.3") L(22.3")
7	90209-40008	WASHER ARANDELA DE SEPARACION	1	1		
8	65F-42537-00	BUSHING, PIVOT SHAFT BUJE DEL PIVOTE DE LA FLECHA	1	1		
9	90386-30048	BUSH BUJE	1	1		
10	93210-29M94	O-RING ANILLO O	1	1		
11	90386-30M60	BUSH BUJE	1	1		
12	90116-08M54	BOLT, STUD ESPARRAGO	2	2		
13	90201-08M06	WASHER, PLATE ARANDELA PLANA	2	2		
14	66M-44514-00-4D	MOUNT DAMPER, UPPER SIDE AMORTIGUADOR LADO SUPERIOR	1	1		
15	66M-44526-00	PLATE PLACA 1	1	1		
16	95380-08600	NUT TUERCA	2	2		
17	66M-44366-00	DAMPER, WATER SEAL GOMA DEL SELLO DE AGUA	1	1		
18	97075-06025	BOLT PERNO	3	3		
19	92995-06600	WASHER ARANDELA	3	3		
20	66M-44551-00-4D	HOUSING, LOWER MOUNT RUBBER CAJA AMORTIGUADOR INFERIOR HU	2	2		
21	66M-44557-00	MOUNT DAMPER, LOWER FRONT AMORTIGUADOR DE HULE FRENTE IN	1	1		
22	682-44555-30	MOUNT DAMPER, LOWER SIDE AMORTIGUADOR DE HULE LADO INFE	2	2		
23	90119-08M45	BOLT, WITH WASHER TORNILLO CON ARANDELA	2	2		
24	90119-08M46	BOLT, WITH WASHER TORNILLO CON ARANDELA	2	2		
25	90179-08M34	NUT TUERCA	4	4		
26	63V-48511-01	HOOK, STEERING GANCHO DIRECCION		1		



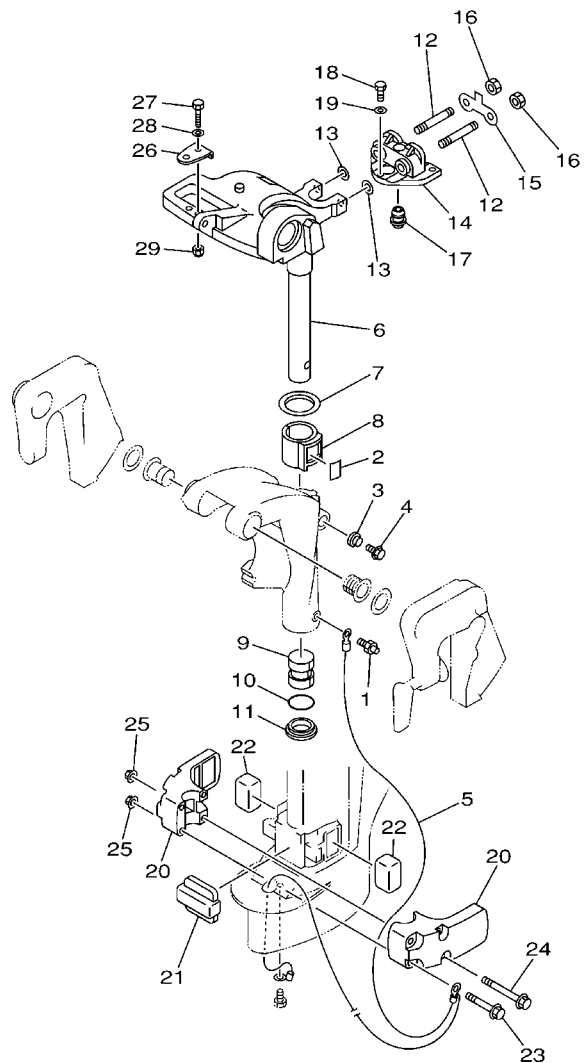

66M0300-1200

FIG. 19 BRACKET 2

SOPORTE 2

REF. NO.	PART NO. CODIGO Nº	DESCRIPTION DESCRIPCION	MH	M			REMARKS OBSERVACIONES
27	97075-08035	BOLT PERNO		1			
28	92995-08600	WASHER ARANDELA		1			
29	90185-08057	NUT, SELF-LOCKING TUERCA AUTOBLOCANTE		1			
-----							
-----							
-----							
-----							
-----							
-----							
-----							
-----							
-----							
-----							
-----							
-----							

FIG. 20 UPPER CASING

FUNDA SUPERIOR

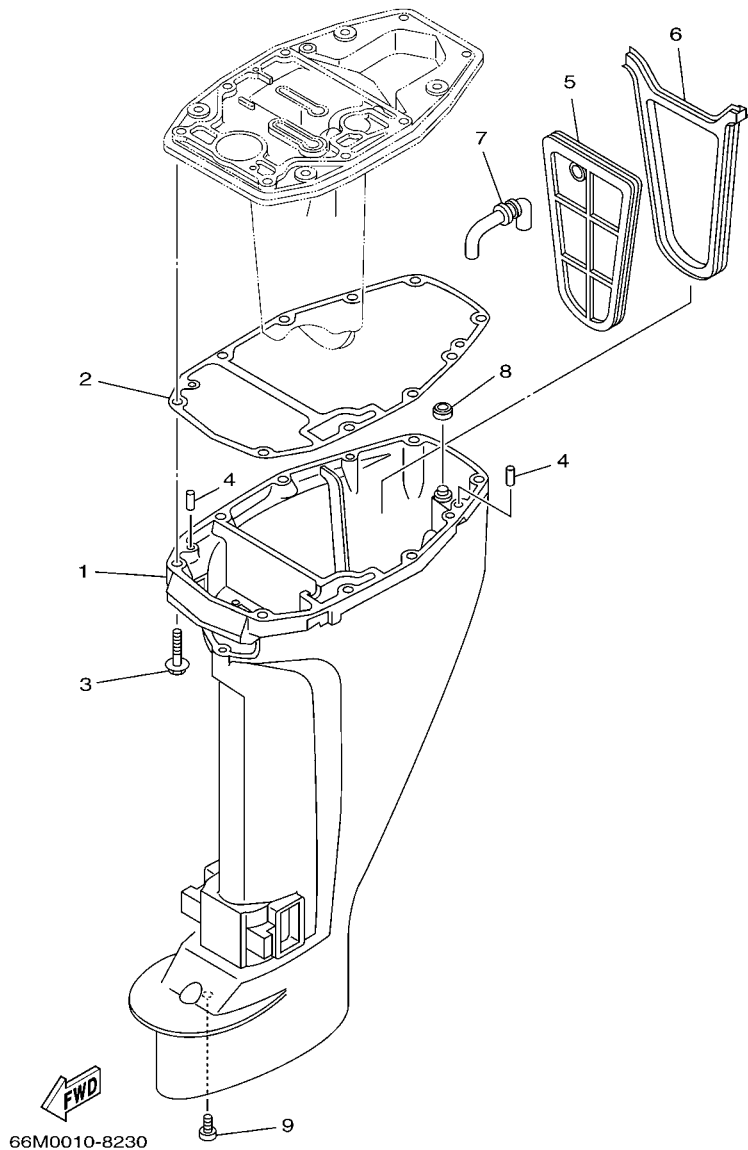

REF. NO.	PART NO. CODIGO Nº	DESCRIPTION DESCRIPCION	MH	M		REMARKS OBSERVACIONES
1	66M-45111-00-4D	CASING, UPPER CAJA SUPERIOR	1			S(17.3") S(17.3")
	66M-45111-10-4D	CASING, UPPER CAJA SUPERIOR	1	1		L(22.3") L(22.3")
2	66M-45113-00	GASKET, UPPER CASING EMPAQUE	1	1		
3	97575-08545	BOLT, WITH WASHER PERNO CON ARANDELA	6	6		
4	93606-12019	PIN, DOWEL PASADOR DE CLAVIJA	2	2		
5	66M-45126-00	PLATE, SEAL DAMPER PLACA DE SELLO DE HULE	1	1		
6	66M-45115-00	GASKET, UPPER CASING JUNTA FUNDA SUPERIOR	1	1		
7	66M-45136-00	PIPE TUBO	1	1		
8	66M-45128-00	SEAL 2 SELLO DE GOMA 2	1	1		
9	90157-06M06	SCREW, PAN HEAD TORNILLO CABEZA CONICA PLANA	1	1		

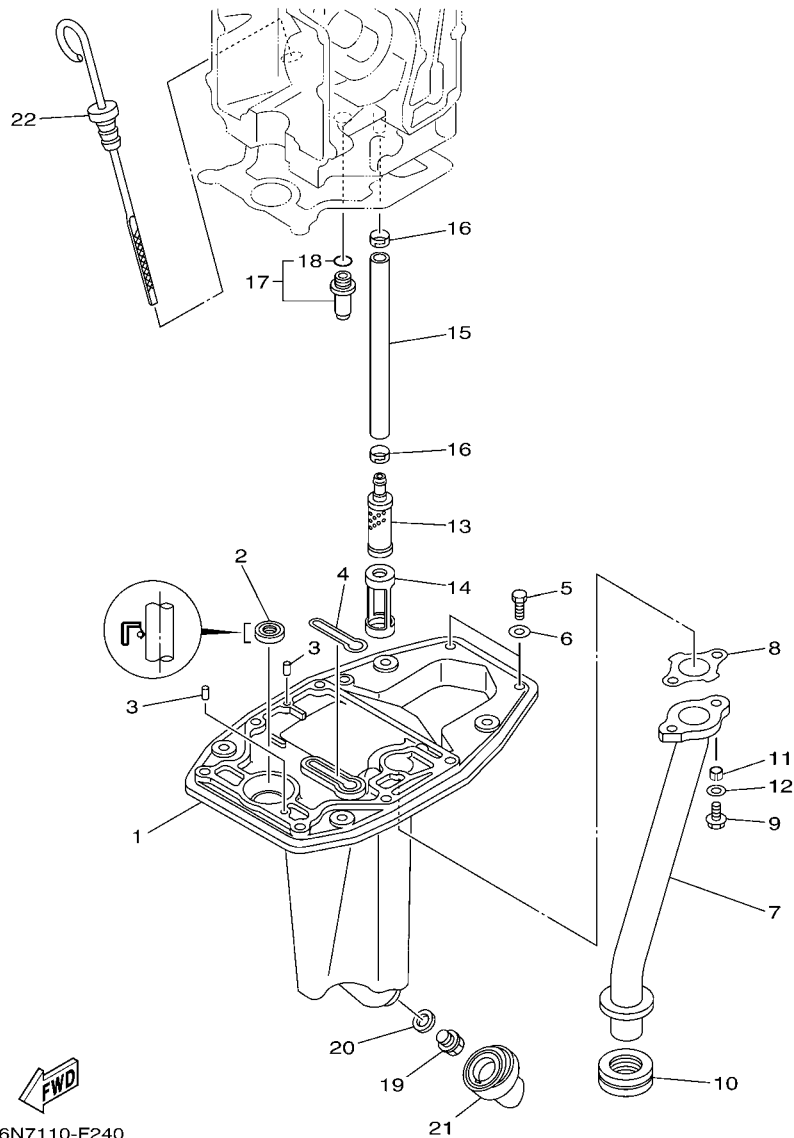

66N7110-F240

FIG. 21 OIL PAN

OIL PAN

REF. NO.	PART NO. CODIGO Nº	DESCRIPTION DESCRIPCION	MH	M				REMARKS OBSERVACIONES
1	6D4-41137-00-5B	GUIDE, EXHAUST GUIA DE ESCAPE	1	1				
2	93101-12M63	OIL SEAL SELLO ACEITE	1	1				
3	93606-12019	PIN, DOWEL PASADOR DE CLAVIJA	2	2				
4	66M-11355-00	SEAL, CYLINDER 1 RETEN ACEITE CILINDRO 1	1	1				
5	97095-06020	BOLT PERNO	2	2				
6	92995-06600	WASHER ARANDELA	2	2				
7	6D4-41131-00-94	MANIFOLD, EXT. 1 TUBO MULTIPLE DE ESCAPE	1	1				
8	66M-41133-01	GASKET, EXHAUST MANIFOLD 1 EMPAQUE ESCAPE MULTIPLE	1	1				
9	90119-06090	BOLT, WITH WASHER TORNILLO CON ARANDELA	2	2				
10	6D4-41138-00	SEAL, EXT. 1 SELLO, ESCAPE 1	1	1				
11	90387-05008	COLLAR ESPACIADOR	2	2				
12	90201-06015	WASHER, PLATE ARANDELA PLANA	2	2				
13	66M-13421-00	STRAINER 2 FILTRO 2	1	1				
14	66M-13417-00	COVER, STRAINER TAPA DE FILTRO	1	1				
15	66M-13416-00	PIPE, OIL 1 TUBO DE ACEITE 1	1	1				
16	66M-24351-00	BAND 1 ABRAZADERA 1	2	2				
17	6G8-11575-00	RELIEF VALVE ASSY CONEXION, VARILLA EJE	1	1				
18	93210-12M62	O-RING ANILLO O	1	1				
19	90340-14M06	PLUG, STRAIGHT SCREW TORNILLO, DE DRENAJE	1	1				
20	90430-14M09	GASKET JUNTA	1	1				
21	66M-15316-00	DAMPER, ENGINE MOUNT 1 AMORT. MONTANTE MOTOR 1	1	1				
22	66M-15362-00	PLUG, OIL LEVEL TAPON DEL NIVEL DE ACEITE	1	1				

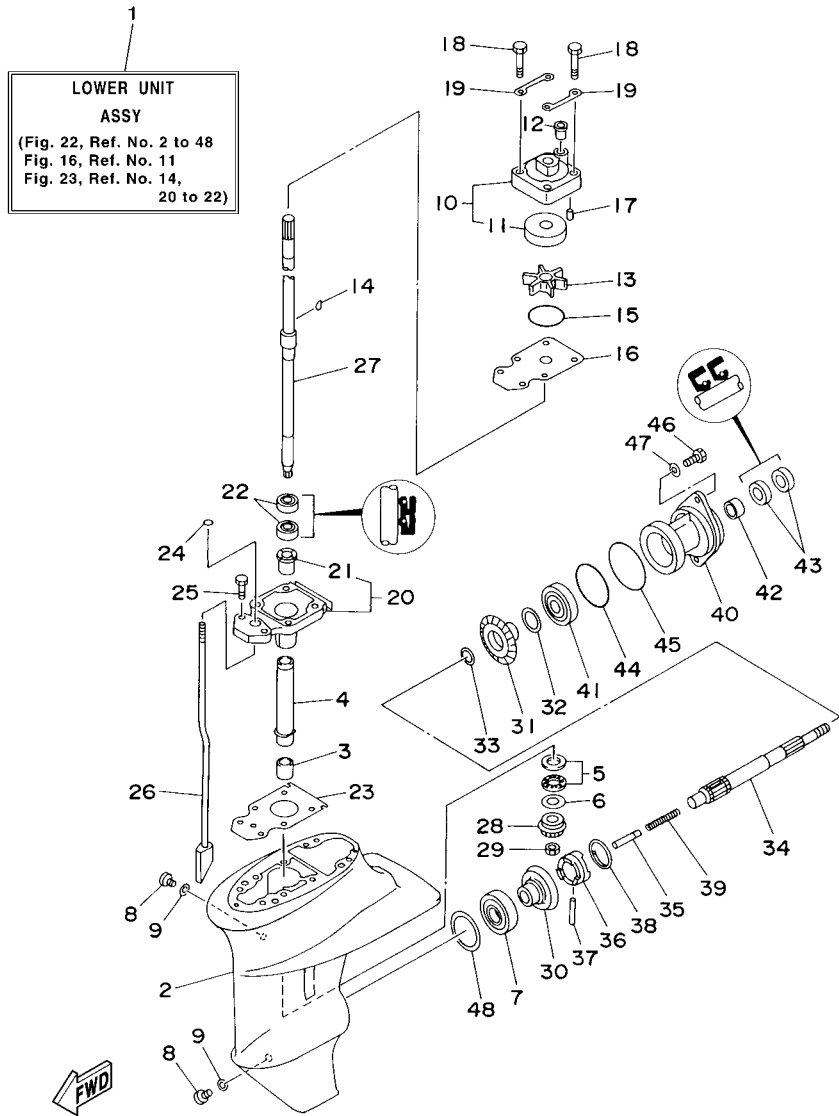

6D43200-E220

**FIG. 22 LOWER CASING & DRIVE 1 IMPULSOR E INFERIOR 1**

REF. NO.	PART NO. CODIGO Nº	DESCRIPTION DESCRIPCION	MH	M		REMARKS OBSERVACIONES
1	6D4-45300-01-4D	LOWER UNIT ASSY CONJUNTO UNIDAD INFERIOR	1			S(17.3") S(17.3")
	6D4-45300-10-4D	LOWER UNIT ASSY CONJUNTO UNIDAD INFERIOR	1	1		L(22.3") L(22.3")
2	66M-45311-01-4D	CASING, LOWER FUNDA INFERIOR	1			S(17.3") S(17.3")
	63V-45311-01-4D	CASING, LOWER FUNDA INFERIOR	1	1		L(22.3") L(22.3")
3	93315-314V8	BEARING COJINETE DE RODILLOS	1	1		
4	63V-45536-00	SLEEVE, DRIVE SHAFT CAMISA EJE DE MANDO	1	1		
5	93341-41414	BEARING COJINETES CON RODAMIENTOS	1	1		
6	6E8-45587-10	SHIM (T:1.13MM) LAINA (T:1.13MM)	1	1		UR
	6E8-45587-30	SHIM (T:1.20MM) LAINA (T:1.20MM)	1	1		UR
7	93332-00005	BEARING COJINETE	1	1		UR
8	90340-08002	PLUG, STRAIGHT SCREW TORNILLO, DE DRENAJE	2	2		
9	90430-08020	GASKET JUNTA	2	2		
10	63V-44301-40	WATER PUMP HOUSING COMP. CAJA DE BOMBE DE AGUA COMPL	1	1		FOR CHROMATE FOR CHROMATE
11	63V-44322-40	.INSERT, CARTRIDGE .CARTUCHO	1	1		
12	647-44366-00	DAMPER, WATER SEAL GOMA DEL SELLO DE AGUA	1	1		
13	63V-44352-01	IMPELLER IMPULSOR	1	1		
14	664-44338-00	KEY, WOODRUFF CUNA WOODRUFF	1	1		
15	93210-44398	O-RING ANILLO O	1	1		
16	63V-44323-40	OUTER PLATE, CARTRIDGE PLACA EXTERIOR DEL CARTUCHO	1	1		FOR CHROMATE FOR CHROMATE
17	93604-12M07	PIN, DOWEL PASADOR DE CLAVIJA	2	2		
18	97080-08045	BOLT PERNO	4	4		
19	63V-44328-00	PLATE PLACA	2	2		
20	63V-45331-00-5B	HOUSING, BEARING CAJA DE COJINETE	1	1		
21	626-45316-09	.BUSHING, DRIVE SHAFT .BUJE, EJE DE MANDO	1	1		
22	93101-20001	OIL SEAL SELLO ACEITE	2	2		
23	63V-45315-A0	PACKING, LOWER CASING EMPAQUE	1	1		
24	93210-06ME6	O-RING ANILLO O	1	1		

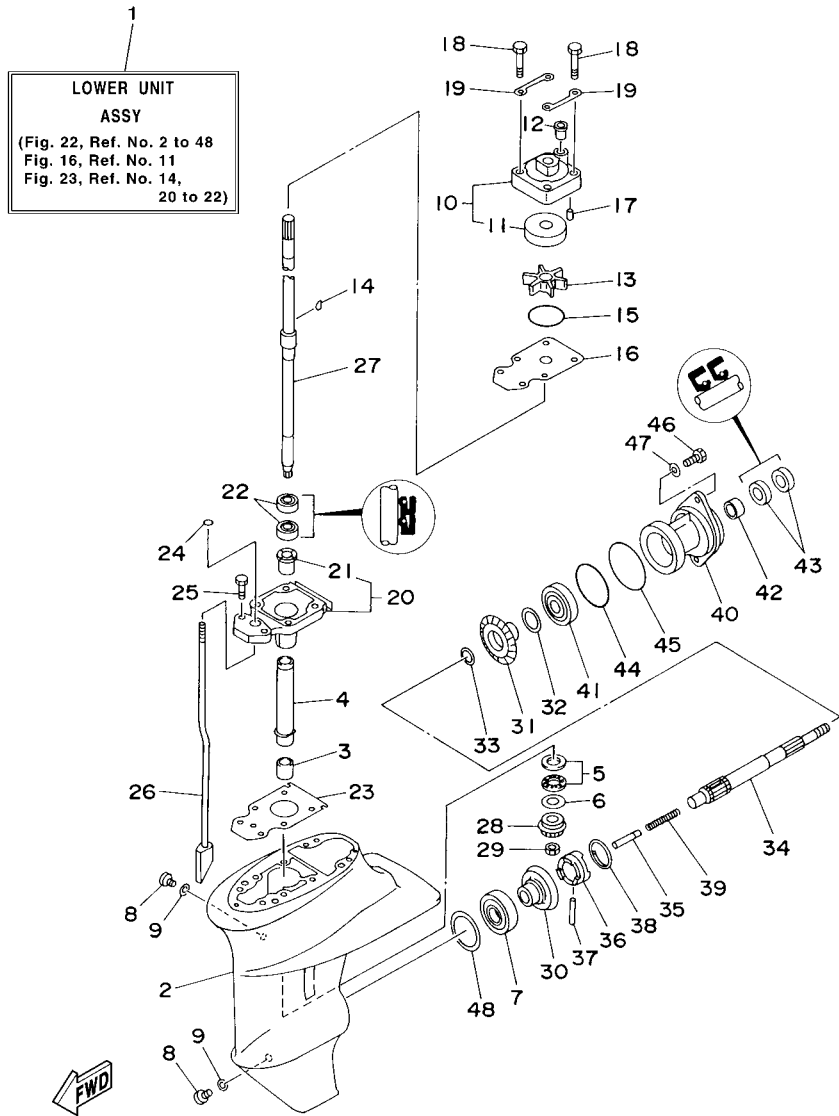

6D43200-E220

FIG. 22 LOWER CASING & DRIVE 1 IMPULSOR E INFERIOR 1

REF. NO.	PART NO. CODIGO Nº	DESCRIPTION DESCRIPCION	MH	M		REMARKS OBSERVACIONES
25	97080-08025	BOLT PERNO	2	2		
26	63V-44150-00	SHIFT CAM ASSY CONJUNTO EJE LEVA COMPL.	1			S(17.3") S(17.3")
	66M-44150-10	SHIFT CAM ASSY CONJUNTO EJE LEVA COMPL.	1	1		L(22.3") L(22.3")
27	6D4-45510-00	DRIVE SHAFT ASSY EJE DE MANDO COMPL.	1			S(17.3") S(17.3")
	6D4-45510-10	DRIVE SHAFT ASSY EJE DE MANDO COMPL.	1	1		L(22.3") L(22.3")
28	63V-45551-00	PINION (13T) PINON (13T)	1	1		
29	90179-08M06	NUT TUERCA	1	1		
30	6E7-45560-01	GEAR 1 (27T) ENGRANAJE 1 (27T)	1	1		
31	6E7-45571-00	GEAR 2 (27T) ENGRANAJE 2 (27T)	1	1		
32	626-45577-00	SHIM (T:0.10MM) LAINA (T:0.10MM)	1	1		UR UR
	626-45577-10	SHIM (T:0.20MM) LAINA (T:0.20MM)	1	1		UR UR
	626-45577-20	SHIM (T:0.30MM) LAINA (T:0.30MM)	1	1		UR UR
	626-45577-30	SHIM (T:0.40MM) LAINA (T:0.40MM)	1	1		UR UR
	626-45577-40	SHIM (T:0.50MM) LAINA (T:0.50MM)	1	1		UR UR
33	90201-17682	WASHER, PLATE ARANDELA PLANA	1	1		
34	683-45611-00	SHAFT, PROPELLER EJE PROPUSOR	1	1		
35	650-45635-00	PLUNGER, SHIFT EMBOLO DE CAMBIO	1	1		
36	682-45631-00	CLUTCH, DOG EMBRAGUE DE GARRA	1	1		
37	90250-05010	PIN, STRAIGHT PASADOR CILINDRICO	1	1		
38	648-45633-00	RING, CROSS PIN ANILLO DE PASADOR	1	1		
39	90501-14M06	SPRING, COMPRESSION RESORTE DE COMPRESION	1	1		
40	683-45361-02-4D	CAP, LOWER CASING FUNDA INFERIOR	1	1		
41	93306-00501	BEARING COJINETE	1	1		
42	93315-317U2	BEARING COJINETE DE RODILLOS	1	1		
43	93101-17054	OIL SEAL SELLO ACEITE	2	2		
44	93210-57M09	O-RING ANILLO O	1	1		
45	93210-56M80	O-RING ANILLO O	1	1		

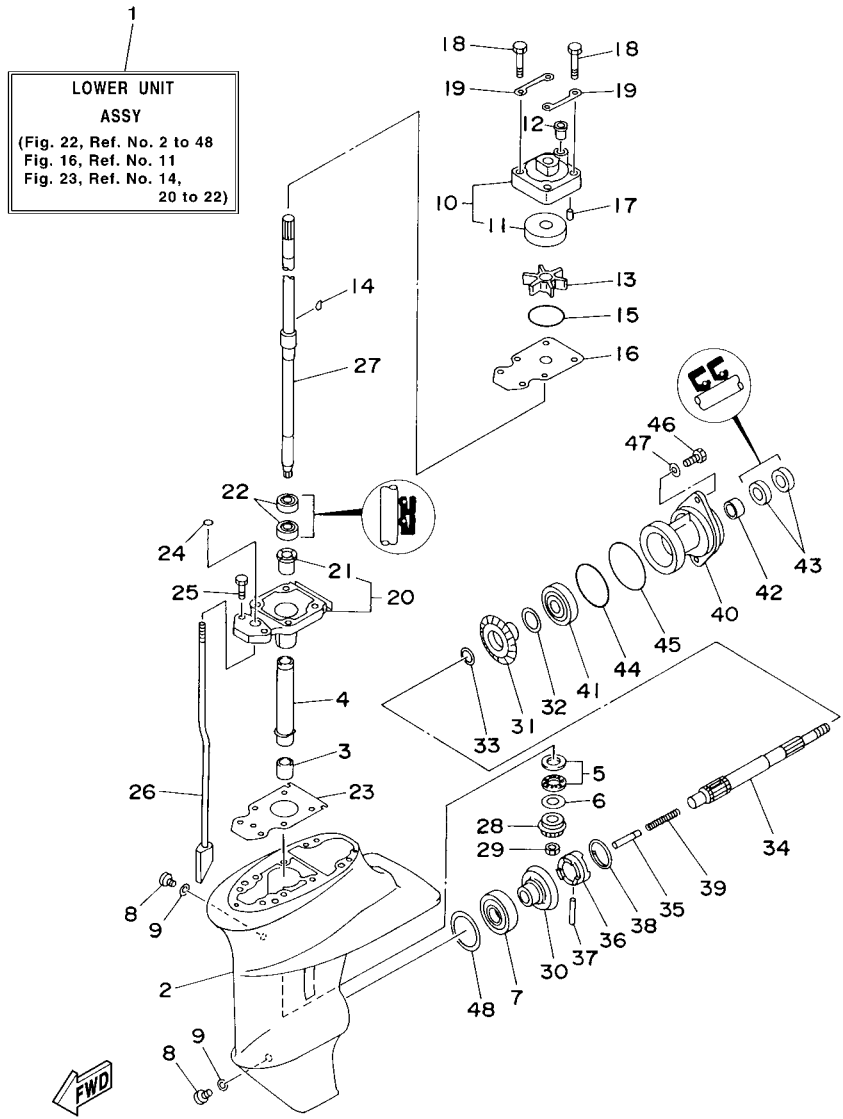

6D43200-E220

FIG. 22 LOWER CASING & DRIVE 1 IMPULSOR E INFERIOR 1

REF. NO.	PART NO. CODIGO Nº	DESCRIPTION DESCRIPCION	MH	M		REMARKS OBSERVACIONES
46	97095-06020	BOLT PERNO	2	2		
47	92995-06600	WASHER ARANDELA	2	2		
48	664-45567-01	SHIM (T:0.10MM) LAINA (T:0.10MM)	1	1		UR
	664-45567-10	SHIM (T:0.12MM) LAINA (T:0.12MM)	1	1		UR
	664-45567-20	SHIM (T:0.15MM) LAINA (T:0.15MM)	1	1		UR
	664-45567-30	SHIM (T:0.18MM) LAINA (T:0.18MM)	1	1		UR
	664-45567-40	SHIM (T:0.30MM) LAINA (T:0.30MM)	1	1		UR
	664-45567-50	SHIM (T:0.40MM) LAINA (T:0.40MM)	1	1		UR
	664-45567-60	SHIM (T:0.50MM) LAINA (T:0.50MM)	1	1		UR
<hr/>						
<hr/>						
<hr/>						
<hr/>						
<hr/>						
<hr/>						
<hr/>						

FIG. 23 LOWER CASING & DRIVE 2 IMPULSOR E INFERIOR 2

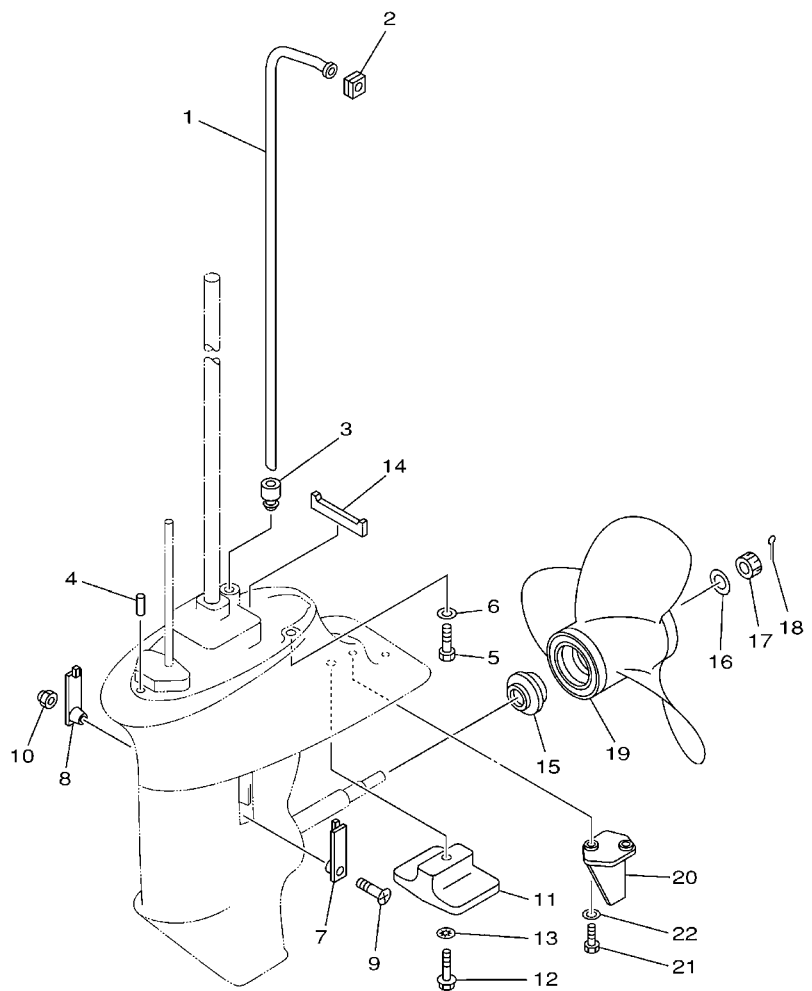

  
69A0300-0230

REF. NO.	PART NO. CODIGO Nº	DESCRIPTION DESCRIPCION	MH	M				REMARKS OBSERVACIONES
1	66M-44361-00	TUBE, WATER TUBO DE AGUA	1					S(17.3") S(17.3")
	66M-44361-10	TUBE, WATER TUBO DE AGUA	1	1				L(22.3") L(22.3")
2	63V-44365-10	DAMPER, WATER SEAL HULE DE SELLO DE AGUA	1	1				
3	63V-44368-00	RUBBER, WATER SEAL 4 CAUCHO AGUA SERTISSURE 4	1	1				
4	93604-12M07	PIN, DOWEL PASADOR DE CLAVIJA	2	2				
5	97075-08030	BOLT PERNO	4	4				
6	92995-08600	WASHER ARANDELA	4	4				
7	6G1-45214-00	COVER, WATER INLET 1 CUBIERTA ENTRADA AGUA 1	1	1				
8	63V-45215-00	COVER, WATER INLET 2 CUBIERTA ENTRADA AGUA 2	1	1				
9	90152-05M04	SCREW, COUNTERSUNK TORNILLO EMBUTIDO	1	1				
10	90185-05002	NUT, SELF-LOCKING TUERCA AUTOBLOCANTE	1	1				
11	61N-45251-01	ANODE CATODE	1	1				
12	95895-06030	BOLT, FLANGE TORNILLO DE REBORDE	1	1				
13	92990-06300	WASHER, INTERNAL TOOTH ARANDELA PLANA	1	1				
14	63V-45375-00	DAMPER, SEAL GOMA DE SELLO	1	1				
15	6E7-45987-01	SPACER ESPACIADOR	1	1				
16	90201-10M01	WASHER, PLATE ARANDELA PLANA	1	1				
17	90171-10M01	NUT, CASTLE TUERCA ENTALLADA	1	1				
18	91490-30020	PIN, COTTER CHAVETA	1	1				
19	683-45941-00-EL	PROPELLER (3X9-1/4"X12"-J) PROPELA (3X9-1/4"X12"-J)	1	1				UR UR
	683-45943-00-EL	PROPELLER (3X9-1/4"X10-1/2"-J) PROPELA (3X9-1/4"X10-1/2"-J)	1	1				UR UR
	683-45945-00-EL	PROPELLER (3X9-1/4"X9"-J) PROPELA (3X9-1/4"X9"-J)	1	1				UR UR
	683-45952-00-EL	PROPELLER (3X9-1/4"X9-3/4"-J) PROPELA (3X9-1/4"X9-3/4"-J)	1	1				UR UR
	63V-45943-00-EL	PROPELLER (3X9-1/4"X11"-J) PROPELA (3X9-1/4"X11"-J)	1	1				UR UR
	63V-45945-00-EL	PROPELLER (3X9-1/4"X9"-J) PROPELA (3X9-1/4"X9"-J)	1	1				UR UR
	63V-45947-00-EL	PROPELLER (3X9-1/4"X8"-J) PROPELA (3X9-1/4"X8"-J)	1	1				UR UR
	63V-45952-00-EL	PROPELLER (3X9-1/4"X10"-J) PROPELA (3X9-1/4"X10"-J)	1	1				UR UR

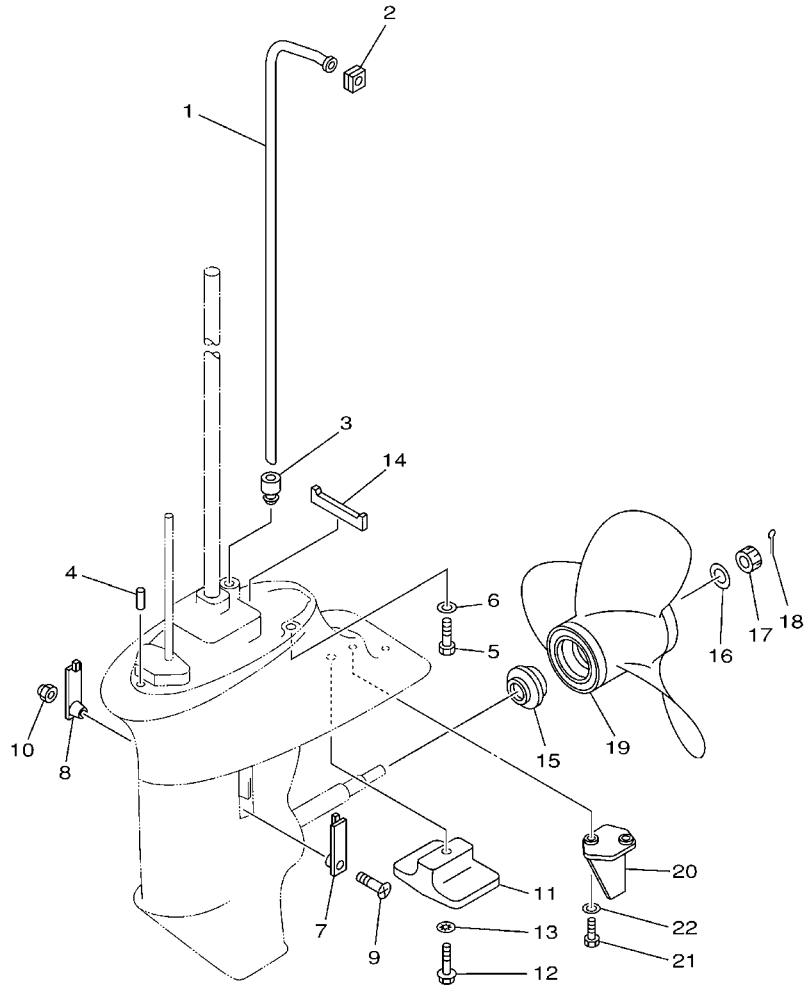

  
69A0300-0230

**FIG. 23 LOWER CASING & DRIVE 2      IMPULSOR E INFERIOR 2**

REF. NO.	PART NO. CODIGO Nº	DESCRIPTION DESCRIPCION	MH	M		REMARKS OBSERVACIONES
20	66M-45371-00	TAB-TRIM QUILLA ESTABILIZADOR	1			S(17.3") S(17.3")
21	97095-06016	BOLT PERNO	2			S(17.3") S(17.3")
22	92995-06600	WASHER ARANDELA	2			S(17.3") S(17.3")





FIG. 25 STEERING GUIDE

DIRECCIONGUIAR

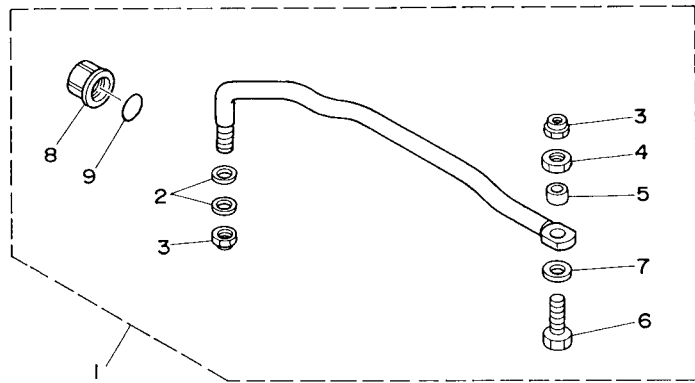

REF. NO.	PART NO. CODIGO Nº	DESCRIPTION DESCRIPCION	MH	M		REMARKS OBSERVACIONES
1	63V-61350-00	STEERING GUIDE ATTACHMENT KIT ESTUCHE ADITAMENTO GUIA DE TIM		1		AP AP
2	90201-10M20	.WASHER, PLATE .ARANDELA PLANA		2		
3	90185-09M01	.NUT, SELF-LOCKING .TUERCA AUTOBLOCANTE		2		
4	90170-09M03	.NUT .TUERCA		1		
5	90387-10M42	.COLLAR .ESPACIADOR		1		
6	6E5-61355-00	.BOLT .TORNILLO		1		
7	90201-10M63	.WASHER, PLATE .ARANDELA PLANA		1		
8	6E5-43145-01	.CAP. CLAMP BRACKET .TAPA		1		
9	93210-16275	.O-RING .ANILLO O		1		

FIG. 26 REMOTE CONTROL BOX

CONTROL REMOTO COMPLETO

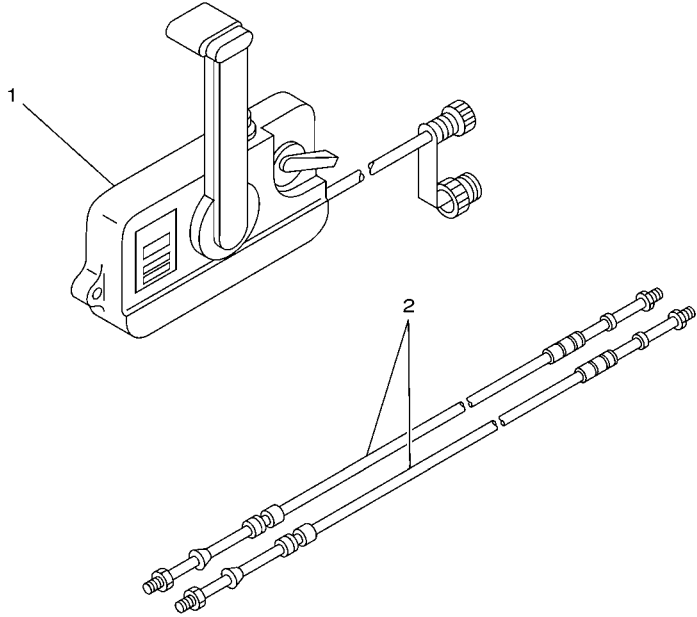

REF. NO.	PART NO. CODIGO Nº	DESCRIPTION DESCRIPCION	MH	M		REMARKS OBSERVACIONES
1	701-48140-E0	REMOTE CONTROL ASSY (LEFT) REMOTO CONTROL COMPL (ZURDO)		1		AP AP
2	701-48310-90	CABLE, REMOTE CONTROL L=11F CABLE CONTROL REMOTO L=11F		2		

  
63V0100-9220

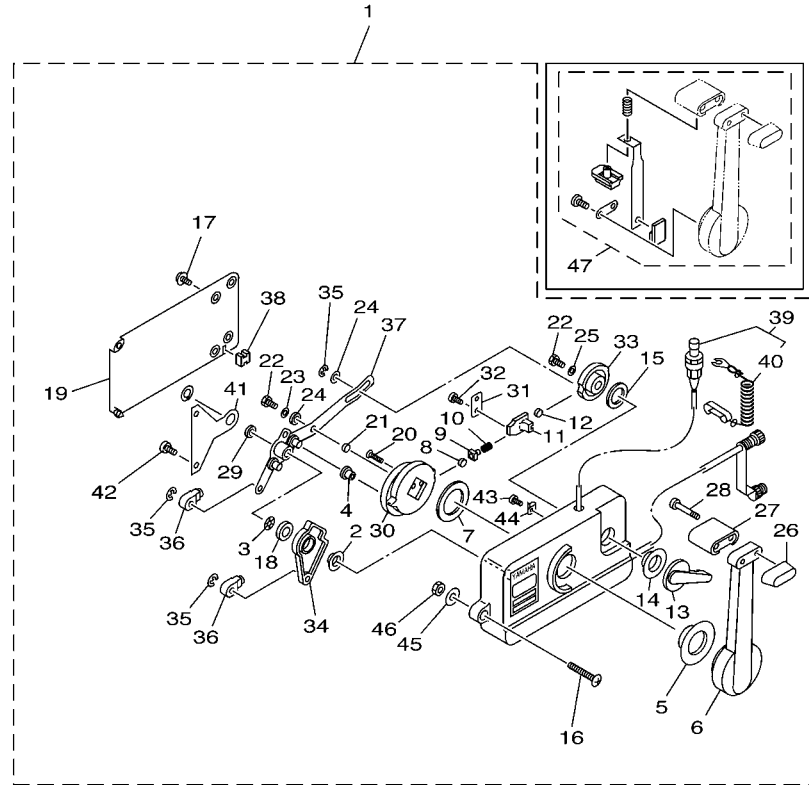

65W2100-3340

FIG. 27 REMOTE CONTROL ASSY CONTROL REMOTO COMPL

REF. NO.	PART NO. CODIGO Nº	DESCRIPTION DESCRIPCION	MH	M		REMARKS OBSERVACIONES
1	701-48140-E0	REMOTE CONTROL ASSY (LEFT) REMOTO CONTROL COMPL (ZURDO)		1		AP AP
2	701-48235-00	.BUSHING .BUJE		1		
3	701-48197-10	.WASHER, WAVE .RONDANA ONDULADA 2		1		
4	701-48252-00	.ROLLER, CAM .RODILLO LEVA		1		
5	701-48234-00	.BUSHING 1 .BUJE		1		
6	701-48221-00	.LEVER, CONTROL .PALANCA CONTROL		1		
7	701-48196-11	.WASHER, WAVE .ARANDELA ONDULADA		1		
8	701-48236-00	.ROLLER, DETENT .RODILLO		1		
9	702-48237-00	.ADAPTOR .ADAPTADOR		1		
10	702-48238-00	.SPRING, DETENT .RESORTE		1		
11	701-48249-00	.ADAPTOR, SPRING .RESORTE ADAPTADOR		1		
12	701-48248-00	.ROLLER, FREE ACCEL. .RODILLO ACELERADOR LIBRE		1		
13	701-48152-20	.KNOB, FREE ACCEL. .PERILLA		1		LEFT LEFT
14	701-48243-00	.BUSHING .BUJE 3		1		
15	701-48198-10	.WASHER, WAVE .RONDANA ONDULADA 3		1		
16	701-48281-10	.SCREW .TORNILLO 1		3		
17	701-48289-00	.SCREW .TORNILLO 4		4		
18	701-48268-00	.SPACER .ESPACIADOR 3		1		
19	701-48213-00	.BACK PLATE 2 .PLACA TRASERA 2		1		
20	92780-06025	.SCREW, FLAT HEAD .TORNILLO CABEZA PLANA		2		
21	701-48255-00	.COLLAR .COLLAR 1		1		
22	97390-06018	.BOLT .TORNILLO		2		
23	702-48288-00	.WASHER, PLAIN .ARANDELA		1		
24	701-48246-00	.SPACER .ESPACIADOR		2		
25	92990-06300	.WASHER, INTERNAL TOOTH .ARANDELA PLANA		1		
26	701-48229-00	.GRIP, CONTROL LEVER .MANGO DE PALANCA CONTROL 2		1		
27	701-48222-00	.GRIP, CONTROL LEVER .MANGO DE PALANCA CONTROL		1		

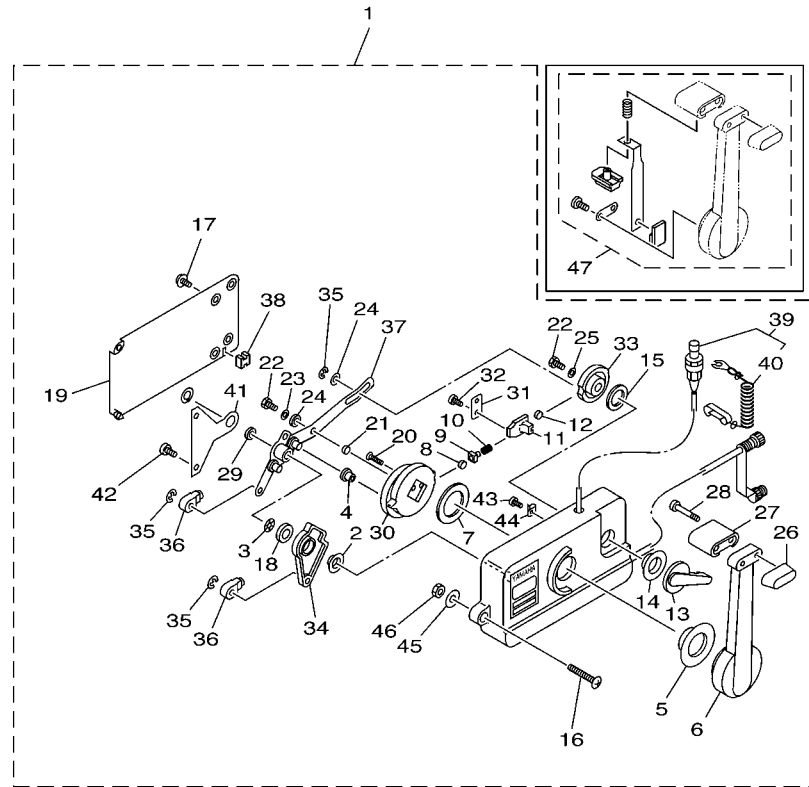
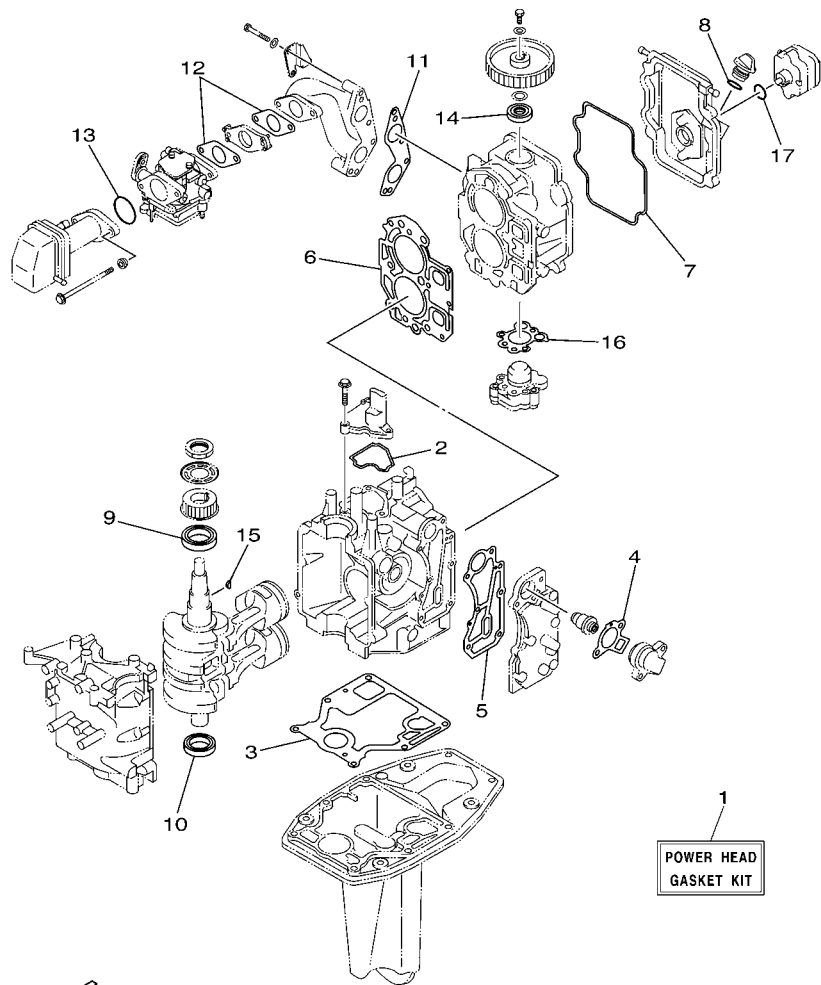

FIG. 27 REMOTE CONTROL ASSY CONTROL REMOTO COMPL

REF. NO.	PART NO. CODIGO Nº	DESCRIPTION DESCRIPCION	MH	M		REMARKS OBSERVACIONES
28	701-48282-00	.SCREW .TORNILLO 2		2		
29	701-48266-00	.SPACER .ESPACIADOR 2		1		
30	701-48232-00	.GEAR .ENGRANAJE 1		1		
31	701-48189-11	.RETAINER .RETENEDOR		1		
32	98580-05010	.SCREW, PAN HEAD .TORNILLO DE CABEZA CRUZADA		2		
33	701-48153-12	.SHAFT, FREE ACCEL. .EJE		1		
34	701-48271-10	.ARM, SHIFT .BRAZO CAMBIADOR		1		LEFT LEFT
35	93430-06024	.CIRCLIP .SEGURO		3		
36	703-48345-01	.CABLE END, REMOTE CONTROL 2 .TERMINAL CABLE DE CONTROL REMO		2		
37	701-48261-20	.ARM, THROTTLE .BRAZO ACELERADOR		1		
38	701-48358-00	.ANCHOR, CABLE .ABRAZADERA CABLE		1		
39	701-82575-53	.ENGINE STOP SWITCH ASSY .INTERRUPTOR DE PARADA COMPL		1		
40	682-82556-00	.LANYARD, STOP SWITCH .RETENER		1		
41	701-48133-00	.PLATE, LINK .PLACA DE ESLABON		1		
42	98580-05020	.SCREW, PAN HEAD .TORNILLO DE CABEZA CRUZADA		2		
43	701-48283-00	.SCREW .TORNILLO 3		1		
44	701-82594-00	.CLAMP .GRAMPA		1		
45	701-48287-00	.WASHER .ARANDELA		3		
46	95380-06600	.NUT, HEXAGON .TUERCA		3		
47	701-48280-00	NEUTRAL LOCK KIT REMOTO CONTROL COMPL.		1		

65W2100-3340



  
 6D41200-C280

FIG. 28 REPAIR KIT 1

ESTUCHE REPARATION 1

REF. NO.	PART NO. CODIGO Nº	DESCRIPTION DESCRIPCION	MH	M			REMARKS OBSERVACIONES
1	66M-W0001-02	POWER HEAD GASKET KIT JUEGO DE EMPAQUE DE MOTOR	1	1			
2	66M-11357-00	.SEAL, CYLINDER 3 .RETEN ACEITE CILINDRO 3	1	1			
3	66M-11351-10	.GASKET, CYLINDER .JUNTA, DE CILINDRO	1	1			
4	62Y-12414-00	.GASKET, COVER .EMPAQUE	1	1			
5	66M-41114-01	.GASKET, EXHAUST OUTER COVER .EMPAQUE	1	1			
6	66M-11181-10	.GASKET, CYLINDER HEAD 1 .JUNTA, DE CULATA 1	1	1			
7	66M-11356-00	.SEAL, CYLINDER 2 .RETEN ACEITE CILINDRO 2	1	1			
8	93210-24M79	.O-RING .ANILLO O	1	1			
9	93102-35M51	.OIL SEAL .SELLO ACEITE	1	1			
10	93102-25M52	.OIL SEAL .SELLO ACEITE	1	1			
11	66M-13645-00	.GASKET, MANIFOLD 1 .EMPAQUE	1	1			
12	66M-13646-00	.GASKET, MANIFOLD 2 .EMPAQ. DE MULTIPLE 2	2	2			
13	93210-35M86	.O-RING .ANILLO O	1	1			
14	93102-18M21	.OIL SEAL .SELLO ACEITE	1	1			
15	90280-03M01	.KEY, WOODRUFF .CUNA WOODRUFF	1	1			
16	66M-13329-10	.GASKET, PUMP COVER .EMPAQUE TAPA DE BOMBA	1	1			
17	93210-20M65	.O-RING .ANILLO O	1	1			

FIG. 29 REPAIR KIT 2

ESTUCHE REPARATION 2

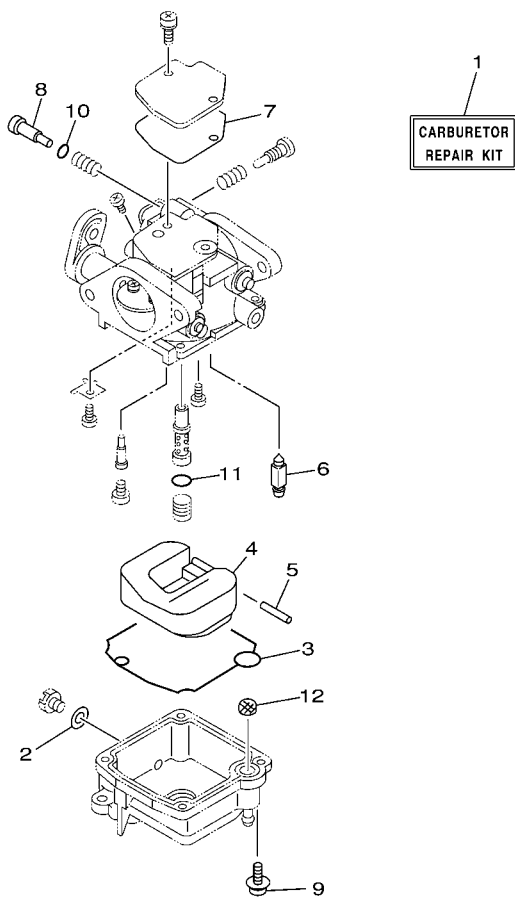

REF. NO.	PART NO. CODIGO Nº	DESCRIPTION DESCRIPCION	MH	M			REMARKS OBSERVACIONES
1	6D4-W0093-00	CARBURETOR REPAIR KIT KIT REPARACION CARBURADOR	1	1			
2	66M-14398-00	.GASKET .EMPAQUE	1	1			
3	66M-14384-00	.GASKET, FLOAT CHAMBER .EMPAQUE DE CAMARA DE BOIA	1	1			
4	6D4-14385-00	.FLOAT .BOIA	1	1			
5	6E5-14386-01	.PIN, FLOAT .PASADOR DE BOIA	1	1			
6	6L2-14392-00	.VALVE, NEEDLE .VALVULA DE AGUJA	1	1			
7	62Y-14399-00	.GASKET .EMPAQUE	1	1			
8	5H0-14323-00	.SCREW, AIR ADJUSTING .TORNILLO DE AJUSTE DE AIRE	1	1			
9	97980-04112	.SCREW, WITH WASHER .TORNILLO, CON ARANDELA	4	4			
10	62Y-14397-00	.O-RING .ANILLO O	1	1			
11	6F5-14397-00	.O-RING .ANILLO EN O	1	1			
12	66M-14827-00	.FILTER .FILTRO	1	1			

FIG. 30 REPAIR KIT 3

ESTUCHE REPARATION 3

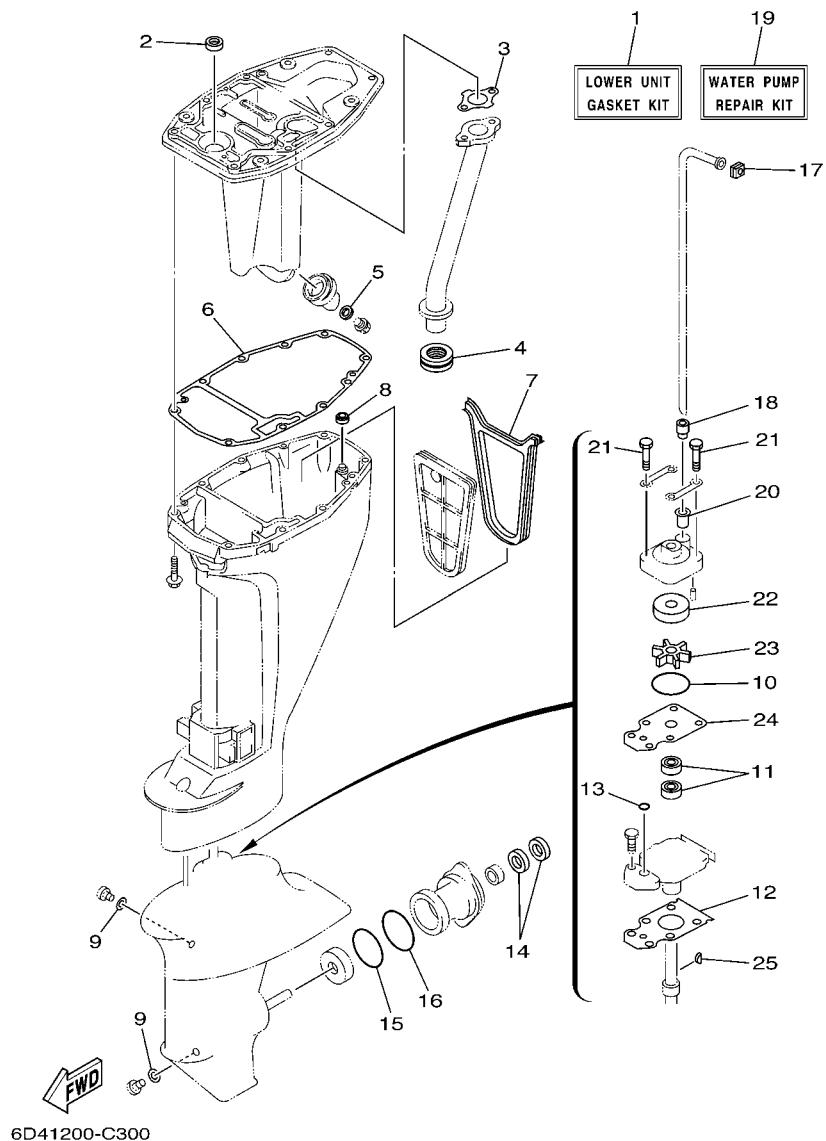

REF. NO.	PART NO. CODIGO Nº	DESCRIPTION DESCRIPCION	MH	M			REMARKS OBSERVACIONES
1	6D4-W0001-20	LOWER UNIT GASKET KIT JUEGO DE EMPAQUE UNIDAD INFER.	1	1			
2	93101-12M63	.OIL SEAL .SELLO ACEITE	1	1			
3	66M-41133-01	.GASKET, EXHAUST MANIFOLD 1 .EMPAQUE ESCAPE MULTIPLE	1	1			
4	6D4-41138-00	.SEAL, EXT. 1 .SELLO, ESCAPE 1	1	1			
5	90430-14M09	.GASKET .JUNTA	1	1			
6	66M-45113-00	.GASKET, UPPER CASING .EMPAQUE	1	1			
7	66M-45115-00	.GASKET, UPPER CASING .JUNTA FUNDA SUPERIOR	1	1			
8	66M-45128-00	.SEAL 2 .SELLO DE GOMA 2	1	1			
9	90430-08020	.GASKET .JUNTA	2	2			
10	93210-44398	.O-RING .ANILLO O	1	1			
11	93101-20001	.OIL SEAL .SELLO ACEITE	2	2			
12	63V-45315-A0	.PACKING, LOWER CASING .EMPAQUE	1	1			
13	93210-06ME6	.O-RING .ANILLO O	1	1			
14	93101-17054	.OIL SEAL .SELLO ACEITE	2	2			
15	93210-57M09	.O-RING .ANILLO O	1	1			
16	93210-56M80	.O-RING .ANILLO O	1	1			
17	63V-44365-10	.DAMPER, WATER SEAL .HULE DE SELLO DE AGUA	1	1			
18	63V-44368-00	.RUBBER, WATER SEAL 4 .CAUCHO AGUA SERTISSURE 4	1	1			
19	6D4-W0078-00	WATER PUMP REPAIR KIT ESTUCHE REPARACION BOMBA AGUA	1	1			
20	647-44366-00	.DAMPER, WATER SEAL .GOMA DEL SELLO DE AGUA	1	1			
21	97080-08045	.BOLT .PERNO	4	4			
22	63V-44322-40	.INSERT, CARTRIDGE .CARTUCHO	1	1			
23	63V-44352-01	.IMPELLER .IMPULSOR	1	1			
24	63V-44323-40	.OUTER PLATE, CARTRIDGE .PLACA EXTERIOR DEL CARTUCHO	1	1			
25	664-44338-00	.KEY, WOODRUFF .CUNA WOODRUFF	1	1			



NUMERICAL INDEX  
INDICE NUMERICO

PART NO. CODIGO N°	REF. NO.	PART NO. CODIGO N°	REF. NO.	PART NO. CODIGO N°	REF. NO.	PART NO. CODIGO N°	REF. NO.	PART NO. CODIGO N°	REF. NO.	PART NO. CODIGO N°	REF. NO.
66M-11111-01-1S	4 - 2	66M-12411-01	2 - 22	6F5-14397-00	29 - 11	66M-24410-11	9 - 13	63V-42528-00	19 - 2	66R-43611-00	18 - 39
66M-11133-29	4 - 3	688-12412-00	2 - 23	66M-14398-00	7 - 4	66M-24411-11	9 - 16	65F-42537-00	19 - 8	63V-43614-10	18 - 36
66M-11168-00-1S	2 - 16	6H3-12413-00-1S	2 - 24		29 - 2	66M-24413-01	9 - 14	66M-42610-20-4D	1 - 1	66R-43615-00	18 - 38
66M-11181-10	4 - 5	62Y-12414-00	2 - 25	62Y-14399-00	7 - 12	6A0-24421-01	9 - 15	66M-42613-00	1 - 2	66R-43617-00	18 - 43
	28 - 6		28 - 4		29 - 7	66M-24423-00	9 - 17	6D4-42615-00	1 - 8	66M-43630-01	18 - 25
66M-11191-00-1S	4 - 9	66M-12535-00	2 - 15	66M-14427-60	10 - 37	66M-24444-00	9 - 20	65W-42651-01	1 - 4	63V-43641-01	18 - 33
66M-11325-00	2 - 8	66M-13131-10	9 - 18	66M-14440-00	6 - 8	66M-24454-00	9 - 19	66M-42652-00	1 - 6	63V-43656-00	18 - 44
6E5-11325-00	2 - 28	66M-13300-10	8 - 15	66M-14477-00	6 - 12	66M-24471-01	9 - 21	66M-42677-00	1 - 11	63V-43659-00	18 - 41
66M-11327-00-94	2 - 9	66M-13329-10	8 - 16	65W-14497-01	16 - 18	61N-24521-00	9 - 7	66M-42678-20	1 - 9	66M-44111-01	15 - 27
66M-11328-00	2 - 10		28 - 16	66M-14827-00	7 - 6	61N-24560-00	9 - 5	66M-42710-05-4D	14 - 1	66R-44114-00	16 - 7
66M-11351-10	2 - 21	66M-13416-00	21 - 15		29 - 12	61N-24563-00	9 - 6	66M-42716-00	14 - 8	65W-44116-00	16 - 6
	28 - 3	66M-13417-00	21 - 14	66M-15100-03-1S	2 - 2	6D4-24566-00	6 - 19	682-42724-00	14 - 26	65W-44121-00	16 - 1
66M-11355-00	21 - 4	66M-13421-00	21 - 13	66M-15316-00	21 - 21	6YL-24610-01	24 - 2	6E7-42724-10	14 - 26	66M-44122-00	16 - 2
66M-11356-00	4 - 10	67F-13434-03	1 - 13	66M-15362-00	21 - 22	66M-26311-00	15 - 17	6D4-42725-00	14 - 11	66M-44124-00	15 - 32
	28 - 7	6G8-13437-65	10 - 40	6G8-15363-00	4 - 13	66M-26326-00	14 - 24	66M-42725-20	17 - 15	65W-44125-00	16 - 24
66M-11357-00	2 - 18	5GH-13440-00	2 - 37	66M-15373-00	6 - 16	65W-26326-10	14 - 24	65W-42726-00	14 - 27		17 - 4
	28 - 2	66M-13641-10-94	6 - 1	63V-15705-01	10 - 8		17 - 17	6H4-42726-00	14 - 32	65W-44142-00	16 - 22
676-11372-00	2 - 27	66M-13645-00	6 - 2	66M-15710-02	10 - 1	6D4-26393-00	14 - 33	65W-42726-10	14 - 27		17 - 2
66M-11411-00	3 - 3		28 - 11	66M-15711-01	10 - 2	62Y-28100-00	9 - 32		17 - 18	66M-44143-00	16 - 9
66M-11416-00	3 - 4	66M-13646-00	6 - 6	63V-15713-00	10 - 6	66M-41113-20-1S	2 - 26	62Y-42727-00	14 - 12	66M-44143-10	16 - 9
66M-11416-10	3 - 4		28 - 12	63V-15714-00	10 - 4	66M-41114-01	2 - 30		17 - 16	63V-44150-00	22 - 26
66M-11416-20	3 - 4	66M-14157-00	7 - 26	63V-15716-00	10 - 7		28 - 5	65W-42727-00	14 - 12	66M-44150-10	22 - 26
66M-11536-10	8 - 7	6L2-14157-00	7 - 11	66T-15731-00	10 - 19	6D4-41131-00-94	21 - 7	682-42727-00	14 - 25	6E0-44191-11	15 - 35
66M-11537-00-94	8 - 3	646-14212-01	7 - 23	66T-15734-00	10 - 16	66M-41133-01	21 - 8	66M-42738-00-4D	14 - 9	66M-44192-00	16 - 29
66M-11557-00	8 - 8	66M-14271-00	6 - 7	63V-15741-00	10 - 5		30 - 3	66M-42743-00	14 - 28		17 - 8
6G8-11575-00	21 - 17	6D4-14301-00	7 - 1	63V-15744-00	10 - 11	6D4-41137-00-5B	21 - 1	6D4-42766-00	14 - 20	63V-44301-40	22 - 10
66N-11603-00	3 - 9	62Y-14321-00	7 - 19	6G1-15755-00	10 - 20	6D4-41138-00	21 - 10	6AH-42794-40	14 - 35	63V-44322-40	22 - 11
66N-11604-00	3 - 9	5H0-14323-00	7 - 17	66M-15758-00	10 - 24		30 - 4	6AH-42794-50	14 - 36		30 - 22
66N-11605-00	3 - 9		29 - 8	66M-15762-00	10 - 30	66M-41211-00	16 - 17	6D4-42815-00-4D	14 - 13	63V-44323-40	22 - 16
66M-11631-00-96	3 - 8	6E7-14325-00	9 - 22	63V-15764-00	10 - 13	6J8-41262-00	6 - 15	6D4-42816-00	14 - 17		30 - 24
634-11633-00	3 - 10	30X-14334-00	7 - 18	63V-15767-01	10 - 9	661-41262-02	16 - 15	63V-43111-07-4D	18 - 1	63V-44328-00	22 - 19
66M-11635-00	3 - 8	66M-14341-00	7 - 13	63V-15768-00	10 - 12	6D4-41271-00	6 - 13	63V-43112-08-4D	18 - 2	664-44338-00	22 - 14
66M-11636-00	3 - 8	66M-14342-23	7 - 15	66M-15770-00	10 - 17	689-41273-00	6 - 14	66R-43113-00	18 - 14		30 - 25
66M-11650-00	3 - 5	66M-14343-52	7 - 14	66M-15774-00	10 - 31	6D4-41273-00	10 - 34	648-43114-01	18 - 9	63V-44352-01	22 - 13
66M-11654-00	3 - 6	66M-14355-00	7 - 16	6G1-15779-00	10 - 21	65W-41283-00	16 - 14	6E7-43116-00	18 - 8		30 - 23
66M-12111-00	5 - 1	66N-14381-00	7 - 2	63V-15784-01	10 - 10	65W-41638-00	16 - 13	6E0-43118-01	18 - 6	66M-44361-00	23 - 1
66M-12113-00	5 - 4	62Y-14383-00	7 - 3	66T-15794-00	10 - 15	6F5-41662-00	16 - 4	63W-43131-10	18 - 10	66M-44361-10	23 - 1
66M-12116-00	5 - 3	66M-14384-00	7 - 5	6YL-24201-04	24 - 1	65W-42101-01-4D	15 - 2	6D4-43144-00	14 - 22	63V-44365-10	23 - 2
30X-12117-00	5 - 5		29 - 3	6YL-24260-01	24 - 3	66M-42119-00	15 - 10	6E5-43145-01	25 - 8		30 - 17
30X-12118-00	5 - 6	6D4-14385-00	7 - 7	6YL-24268-01	24 - 6	65W-42125-00	15 - 7	66M-43160-01	18 - 20	647-44366-00	22 - 12
51Y-12119-00	5 - 7		29 - 4	6G1-24304-02	9 - 1	6G1-42126-00	15 - 6	689-43165-00	18 - 21		30 - 20
66M-12121-00	5 - 2	6E5-14386-01	7 - 8	6YL-24306-54	24 - 7	66M-42131-01	15 - 24	63V-43181-00	18 - 45	66M-44366-00	19 - 17
66M-12138-60	4 - 15		29 - 5	6YL-24329-00	24 - 5	689-42137-20	15 - 11	63V-43191-00	18 - 27	63V-44368-00	23 - 3
66M-12146-00	5 - 8	6L2-14392-00	7 - 9	66M-24351-00	21 - 16	65W-42138-00	15 - 4	63V-43311-03-4D	18 - 24		30 - 18
66M-12151-10	5 - 14		29 - 6	66M-24374-00	9 - 24	65W-42159-00	15 - 5	66M-43311-10-4D	18 - 24	6H3-44391-01	14 - 23
62Y-12158-00	5 - 16	62Y-14397-00	7 - 21	6E5-24377-00	2 - 6	66M-42177-00	15 - 9	682-43318-01	18 - 26	66M-44514-00-4D	19 - 14
62Y-12159-00	5 - 15		29 - 10		2 - 17	66M-42511-01-4D	19 - 6	66M-43350-01	18 - 31	66M-44526-00	19 - 15
66M-12170-00	8 - 2	6F5-14397-00	7 - 24	688-24378-00	2 - 34	66M-42511-11-4D	19 - 6	689-43373-01	19 - 3	66M-44551-00-4D	19 - 20

NUMERICAL INDEX  
INDICE NUMERICO

PART NO. CODIGO N°	REF. NO.	PART NO. CODIGO N°	REF. NO.	PART NO. CODIGO N°	REF. NO.	PART NO. CODIGO N°	REF. NO.	PART NO. CODIGO N°	REF. NO.	PART NO. CODIGO N°	REF. NO.
682-44555-30	19 - 22	648-45633-00	22 - 38	701-48289-00	27 - 17	66M-W009A-13-1S	4 - 1	90201-06M31	17 - 6	90387-06M05	13 - 2
66M-44557-00	19 - 21	650-45635-00	22 - 35	701-48310-90	26 - 2	66M-W009B-05-1S	2 - 1	90201-06M94	8 - 6	90387-06M13	18 - 16
66M-45111-00-4D	20 - 1	683-45941-00-EL	23 - 19	663-48344-00	16 - 33	90101-06M29	18 - 17	90201-07M01	3 - 7	90387-06M29	16 - 25
66M-45111-10-4D	20 - 1	63V-45943-00-EL	23 - 19		17 - 12	90105-06M07	19 - 4	90201-08M06	19 - 13		17 - 5
66M-45113-00	20 - 2	683-45943-00-EL	23 - 19	703-48345-01	27 - 36	90105-06M14	8 - 4	90201-10M01	23 - 16	90387-06M78	15 - 31
	30 - 6	63V-45945-00-EL	23 - 19	701-48358-00	27 - 38	90105-08M78	4 - 7	90201-10M02	15 - 14	90387-06M79	6 - 11
66M-45115-00	20 - 6	683-45945-00-EL	23 - 19	66M-48501-00	17 - 1	90109-06M81	14 - 21	90201-10M20	25 - 2	90387-07M07	18 - 29
	30 - 7	63V-45947-00-EL	23 - 19	63V-48511-01	17 - 19		16 - 5	90201-10M63	25 - 7	90387-10M42	25 - 5
66M-45126-00	20 - 5	63V-45952-00-EL	23 - 19		19 - 26	90109-06M82	14 - 10	90201-13201	8 - 5	90387-13001	5 - 10
66M-45128-00	20 - 8	683-45952-00-EL	23 - 19	6H3-48538-00	16 - 35	90109-06M84	18 - 46	90201-16M44	11 - 14	90387-13002	5 - 11
	30 - 8	6E7-45987-01	23 - 15		17 - 14	90109-06M86	10 - 32	90201-17682	22 - 33	90387-13M56	5 - 9
66M-45136-00	20 - 7	66M-46241-00	8 - 11	63V-61350-00	25 - 1		14 - 29	90201-43M00	15 - 20	90401-20M00	2 - 38
6G1-45214-00	23 - 7	66M-46297-00	8 - 12	6E5-61355-00	25 - 6		15 - 3	90202-05M38	1 - 12	90430-08020	22 - 9
63V-45215-00	23 - 8	701-48133-00	27 - 41	6J8-81960-00	13 - 9		16 - 8	90202-07M60	18 - 28		30 - 9
61N-45251-01	23 - 11	701-48140-E0	26 - 1	6AH-81994-40	10 - 38	90116-08M54	19 - 12	90202-22M54	18 - 11	90430-14M09	21 - 20
6D4-45300-01-4D	22 - 1		27 - 1	6AH-81994-50	10 - 39	90119-06090	21 - 9	90202-43M57	15 - 22		30 - 5
6D4-45300-10-4D	22 - 1	701-48152-20	27 - 13	6AH-81995-40	10 - 35	90119-06M14	2 - 5	90206-10M04	15 - 30	90445-09061	2 - 33
63V-45311-01-4D	22 - 2	701-48153-12	27 - 33	6AH-81995-50	10 - 36	90119-06M59	10 - 25	90206-10M24	18 - 47	90445-09086	2 - 35
66M-45311-01-4D	22 - 2	701-48189-11	27 - 31	66M-82127-00	19 - 5	90119-06M76	6 - 10	90206-12052	14 - 16	90445-09104	2 - 36
63V-45315-A0	22 - 23	701-48196-11	27 - 7	66M-82127-10	12 - 11	90119-06MA3	4 - 8	90206-43M22	15 - 21	90445-10M15	9 - 10
	30 - 12	701-48197-10	27 - 3	66M-82148-00	18 - 3	90119-06MA4	2 - 32	90209-40008	19 - 7	90445-10M19	9 - 4
626-45316-09	22 - 21	701-48198-10	27 - 15	6G8-82370-30	12 - 8	90119-08M45	19 - 23	90243-04M01	18 - 7	90445-10M46	2 - 7
63V-45331-00-5B	22 - 20	701-48213-00	27 - 19	62Y-82377-00	14 - 34	90119-08M46	19 - 24	90250-05010	22 - 37	90445-10M93	9 - 29
683-45361-02-4D	22 - 40	701-48221-00	27 - 6	62Y-82504-10	12 - 10	90119-08M66	2 - 4	90254-03M05	16 - 3	90446-06M90	10 - 18
66M-45371-00	23 - 20	701-48222-00	27 - 27	682-82556-00	15 - 37	90149-05M13	15 - 13		16 - 23	90446-10M87	15 - 18
63V-45375-00	23 - 14	701-48229-00	27 - 26		27 - 40	90152-05M04	23 - 9		17 - 3	90446-14M51	9 - 31
6D4-45510-00	22 - 27	701-48232-00	27 - 30	65W-82575-01	15 - 36	90157-05014	18 - 34	90266-06M02	1 - 5	90464-09M13	13 - 8
6D4-45510-10	22 - 27	701-48234-00	27 - 5	701-82575-53	27 - 39	90157-05M16	24 - 4		1 - 7	90465-08M82	6 - 17
63V-45536-00	22 - 4	701-48235-00	27 - 2	689-8257Y-00	15 - 38	90157-06M06	20 - 9	90269-02M09	15 - 12	90465-08M83	6 - 18
63V-45551-00	22 - 28	701-48236-00	27 - 8	701-82594-00	27 - 44	90170-06015	16 - 10	90280-03M01	8 - 10	90465-11M10	9 - 12
6E7-45560-01	22 - 30	702-48237-00	27 - 9	6H1-83557-00	12 - 13	90170-09M03	25 - 4		28 - 15	90465-13M11	12 - 9
664-45567-01	22 - 48	702-48238-00	27 - 10	689-84340-00	13 - 12	90170-28M37	8 - 9	90280-05013	11 - 12	90465-25M57	14 - 30
664-45567-10	22 - 48	701-48243-00	27 - 14	65W-84342-00	10 - 33	90171-10M01	23 - 17	90340-08002	22 - 8	90467-09M17	9 - 11
664-45567-20	22 - 48	701-48246-00	27 - 24	65W-85410-01	12 - 12	90179-08M06	22 - 29	90340-14M06	21 - 19		9 - 30
664-45567-30	22 - 48	701-48248-00	27 - 12	66M-85520-00	11 - 2	90179-08M34	19 - 25	90386-07M95	18 - 30	90468-10005	16 - 31
664-45567-40	22 - 48	701-48249-00	27 - 11	66M-85533-00	11 - 4	90179-16M05	11 - 13	90386-08032	15 - 16		17 - 10
664-45567-50	22 - 48	701-48252-00	27 - 4	66M-85540-10	12 - 1	90185-05002	23 - 10	90386-12M37	14 - 14	90468-18008	15 - 34
664-45567-60	22 - 48	701-48255-00	27 - 21	66M-85542-00	13 - 1	90185-08057	17 - 21	90386-12MA2	14 - 15		16 - 12
6E7-45571-00	22 - 31	701-48261-20	27 - 37	689-85547-00	14 - 31		19 - 29	90386-22M94	18 - 12		16 - 32
626-45577-00	22 - 32	701-48266-00	27 - 29	66M-85550-00	11 - 1	90185-09M01	25 - 3		18 - 13		16 - 34
626-45577-10	22 - 32	701-48268-00	27 - 18	66M-85570-00	12 - 4	90185-22043	18 - 15	90386-30048	19 - 9		17 - 11
626-45577-20	22 - 32	701-48271-10	27 - 34	66M-85580-00	11 - 3	90201-05M06	16 - 30	90386-30M60	19 - 11		17 - 13
626-45577-30	22 - 32	701-48280-00	27 - 47	66M-W0001-02	28 - 1		17 - 9	90386-40M99	15 - 23	90480-10M16	8 - 13
626-45577-40	22 - 32	701-48281-10	27 - 16	6D4-W0001-20	30 - 1	90201-06015	21 - 12	90386-40MA0	15 - 19	90480-12072	8 - 14
6E8-45587-10	22 - 6	701-48282-00	27 - 28	66M-W0070-20	1 - 10	90201-06M05	10 - 28	90387-05008	21 - 11	90480-13M24	13 - 3
6E8-45587-30	22 - 6	701-48283-00	27 - 43	6D4-W0078-00	30 - 19		13 - 5	90387-06034	14 - 7	90480-14006	14 - 6
683-45611-00	22 - 34	701-48287-00	27 - 45	66M-W0084-00-4D	15 - 1	90201-06M31	16 - 19	90387-06064	16 - 16	90480-25161	12 - 5
682-45631-00	22 - 36	702-48288-00	27 - 23	6D4-W0093-00	29 - 1		16 - 26	90387-06M05	10 - 3	90501-12M40	5 - 12

NUMERICAL INDEX  
INDICE NUMERICO

PART NO. CODIGO Nº	REF. NO.	PART NO. CODIGO Nº	REF. NO.	PART NO. CODIGO Nº	REF. NO.	PART NO. CODIGO Nº	REF. NO.	PART NO. CODIGO Nº	REF. NO.	PART NO. CODIGO Nº	REF. NO.
90501-12M41	5 - 13	93101-20001	22 - 22	95380-08600	9 - 9	97980-04112	7 - 20				
90501-14M06	22 - 39		30 - 11		19 - 16		29 - 9				
90501-23215	15 - 15	93102-18M21	8 - 1	95380-10700	15 - 26	98580-03005	7 - 27				
90502-10M07	18 - 23		28 - 14	95780-10300	15 - 25	98580-05010	27 - 32				
90506-18010	14 - 19	93102-25M52	3 - 2	95895-06020	13 - 4	98580-05020	27 - 42				
90507-20M00	18 - 32		28 - 10	95895-06030	23 - 12	98780-04015	2 - 29				
90508-18M41	18 - 37	93102-35M51	3 - 1	97075-06025	19 - 18	98980-04006	7 - 22				
91490-16010	15 - 8		28 - 9	97075-08030	23 - 5	99080-05600	18 - 35				
91490-30020	23 - 18	93210-06ME6	22 - 24	97075-08035	19 - 27		18 - 42				
91690-30008	18 - 22		30 - 13	97080-08025	22 - 25	99510-10114	2 - 3				
92780-06025	27 - 20	93210-12M62	21 - 18	97080-08045	22 - 18		4 - 6				
92990-06100	9 - 26	93210-16275	25 - 9		30 - 21						
92990-06200	15 - 33	93210-20M65	9 - 28	97095-05012	2 - 13						
92990-06300	23 - 13		28 - 17	97095-06010	16 - 21						
	27 - 25	93210-24M79	4 - 14	97095-06012	14 - 18						
	9 - 27		28 - 8	97095-06016	11 - 8						
92990-06600	2 - 14	93210-29M94	19 - 10		13 - 10						
92995-05600	10 - 27	93210-32738	9 - 8		23 - 21						
92995-06100	11 - 6	93210-35M86	6 - 9	97095-06020	2 - 11						
	2 - 12		28 - 13		2 - 19						
	2 - 20	93210-44398	22 - 15		4 - 11						
	4 - 12		30 - 10		9 - 2						
	6 - 4	93210-56M80	22 - 45		10 - 22						
	8 - 18		30 - 16		12 - 2						
	9 - 3	93210-57M09	22 - 44		12 - 6						
	10 - 23		30 - 15		21 - 5						
	11 - 7	93306-00501	22 - 41		22 - 46						
	11 - 9	93315-314V8	22 - 3	97095-06025	11 - 5						
	11 - 11	93315-317U2	22 - 42		13 - 6						
	12 - 3	93332-00005	22 - 7		14 - 4						
	12 - 7	93341-41414	22 - 5		16 - 27						
	13 - 7	93430-04M03	18 - 40	97095-06030	11 - 10						
	13 - 11	93430-06024	27 - 35		15 - 28						
	14 - 3	93450-09M01	4 - 4	97095-06035	8 - 17						
	14 - 5	93450-15023	3 - 11		14 - 2						
	15 - 29	93604-12M07	2 - 31	97095-06040	6 - 3						
	16 - 28		22 - 17	97095-06090	10 - 26						
	18 - 18		23 - 4	97390-06018	27 - 22						
	19 - 19	93606-12019	6 - 5	97575-08535	17 - 20						
	21 - 6		20 - 4	97575-08545	20 - 3						
	22 - 47		21 - 3	97595-06525	17 - 7						
	23 - 22	93700-06M03	19 - 1	97595-06555	16 - 20						
92995-08600	19 - 28	94701-00375	4 - 16	97780-60520	1 - 3						
	23 - 6	95380-04600	9 - 23	97880-06030	9 - 25						
93101-12M63	21 - 2	95380-06600	27 - 46	97885-06008	18 - 4						
	30 - 2	95380-06700	10 - 29	97885-08010	18 - 5						
93101-17054	22 - 43		16 - 11	97890-04005	7 - 25						
	30 - 14		18 - 19	97980-04110	7 - 10						